PROGRAMMA NAZIONALE DEGLI STUDI E INDAGINI DI MICROZONAZIONE SISMICA – REALIZZAZIONE STUDI DI APPROFONDIMENTO DI LIVELLO 3 SULLE AREE DI ATTENZIONE PER INSTABILITÀ DI VERSANTE - ANNUALITÀ 2021 (D.C.D.P.C. n. 780 del 20/05/2021)

MICROZONAZIONE SISMICA

Carta delle frequenze naturali dei terreni (f0)

scala 1:10.000

Regione Marche
Comune di Ancona

Regione Marche	Soggetto realizzatore	Data
CENTRO MS – CENTRO PER LA MICROZONIZZAZIONE SISMICA E LE SUE APPLICAZIONI	Dott.Geol. Maurizio Mariniero Dott.Geol. Marco Gaggioli Dott.Geol. Vincenzo Francesco Peduto	Gennaio 2023

Frequenza f (Hz)

- No peak
- 0.1 - 0.5
- 0.5 - 0.9
- 0.9 - 1.5
- 1.5 - 2
- 2 - 3
- 3 - 4
- 4 - 5
- 5 - 6
- 6 - 8
- 8 - 10
- 10 - 20

Ampiezza

A

- < 2
- 2 - 3
- 3 - 4
- 4 - 5
- 5 - 6
- 6 - 8
- 8 - 10
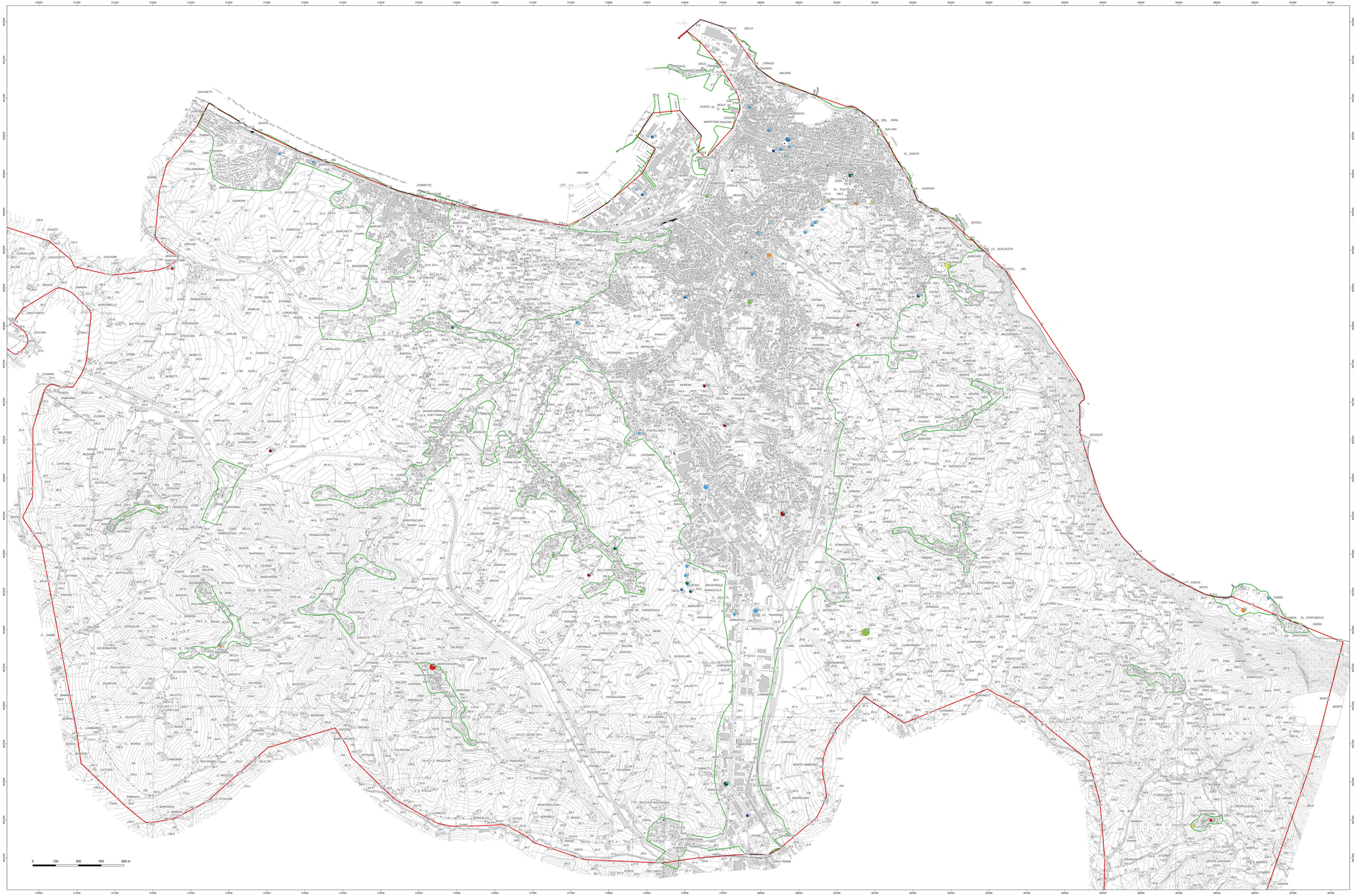
Aree di microzonazione sismica di livello 3