PROGRAMMA REGIONALE DEGLI STUDI E INDAGINI DI MICROZONAZIONE SISMICA – REALIZZAZIONE STUDI DI APPROFONDIMENTO DI LIVELLO 3 SULLE AREE DI ATTENZIONE PER INSTABILITÀ DI VERSANTE - ANNUALITÀ 2021 (D.C.D.P.C. n. 780 del 20/05/2021)

MICROZONAZIONE SISMICA

Carta di microzonazione sismica

FA 0.7-1.1 s

scala 1:10.000

Regione Marche

Comune di Ancona

Regione	Soggetto realizzatore	Data
CentroMS – Centro per la microzonazione sismica e le sue applicazioni	Dott.Geol. Maurizio Mainiero Dott.Geol. Marco Gaggioli Dott.Geol. Vincenzo Francesco Pedico	Gennaio 2023

Legenda

Perimetro Comunale

Aree di microzonazione sismica di livello 2

Carta di Microzonazione Sismica (FA 0.7–1.1 s)

Zone instabili liv 2

- ZA fr - Zona di attenzione per instabilità di versante
- ZA liq - Zona di attenzione per instabilità per liquefazione
- Zona stabile suscettibile di amplificazioni locali (FA= 1.9 – 2.0)

Zone stabili suscettibili di amplificazioni locali liv 2
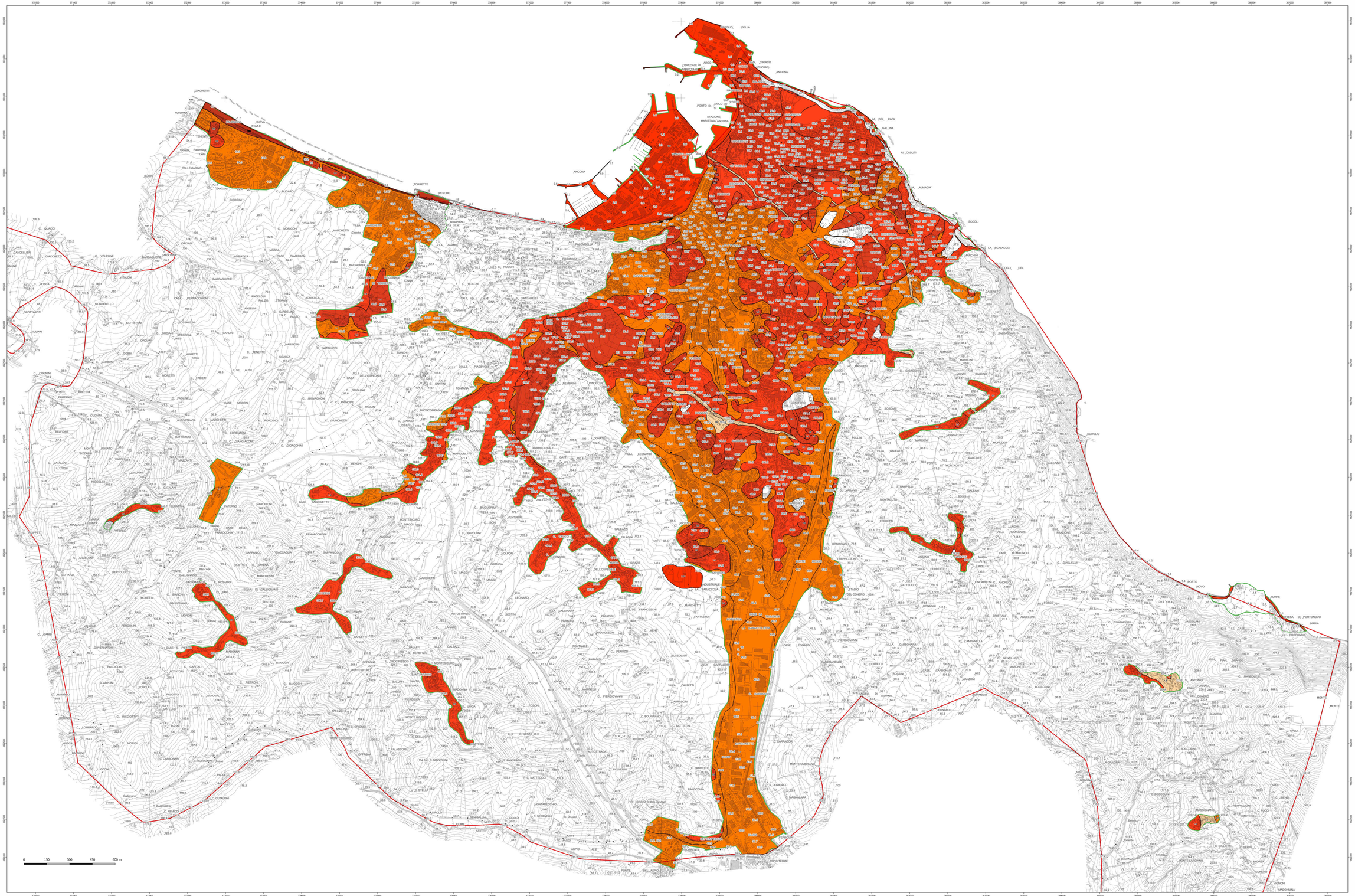
- Zona stabile suscettibile di amplificazioni locali (FA = 1.5 – 1.6)
- Zona stabile suscettibile di amplificazioni locali (FA = 1.7 – 1.8)
- Zona stabile suscettibile di amplificazioni locali (FA = 1.9 – 2.0)
- Zona stabile suscettibile di amplificazioni locali (FA = 2.1 – 2.2)