PROGRAMMA REGIONALE DECIS.I STUDI E INDAGINI DI MICROZONAZIONE SISMICA – REALIZZAZIONE STUDI DI APPROFONDIMENTO DI LIVELLO 3 SULLE AREE DI ATTENZIONE PER INSTABILITÀ DI VERSANTE - ANNUALITÀ 2021 (D.C.D.PC. n. 780 del 20/05/2021)

MICROZONAZIONE SISMICA
Carta delle Indagini

scala 1:10.000

Regione Marche
Comune di Ancona

Regione	Soggetto realizzatore	Data
CentroMS Centro per la microzonazione sismica e le sue applicazioni	Dott.Geol. Maurizio Mariano Dott.Geol. Marco Gaggioli Dott.Geol. Vincenzo Francesco Padiglione	Gennaio 2023

Legenda

- Perimetro Comunale
- Aree di microzonazione sismica di livello 2

Carta delle Indagini

Indagini puntuali

- SM5 – Stratigrafia zona M5 (teorica)
- CPT – prova penetrometrica statica con punta meccanica
- DL – prova penetrometrica dinamica leggera
- DP – prova penetrometrica dinamica pesante
- HVSR – misura di microtremore a stazione singola
- S – sondaggio a carotaggio continuo
- SD – sondaggio a distruzione di nucleo
- SPT – prova penetrometrica in foro
- SS – sondaggio a carotaggio continuo che intercetta il substrato
- T – trincea / pozzetto esploativo

Indagini lineari
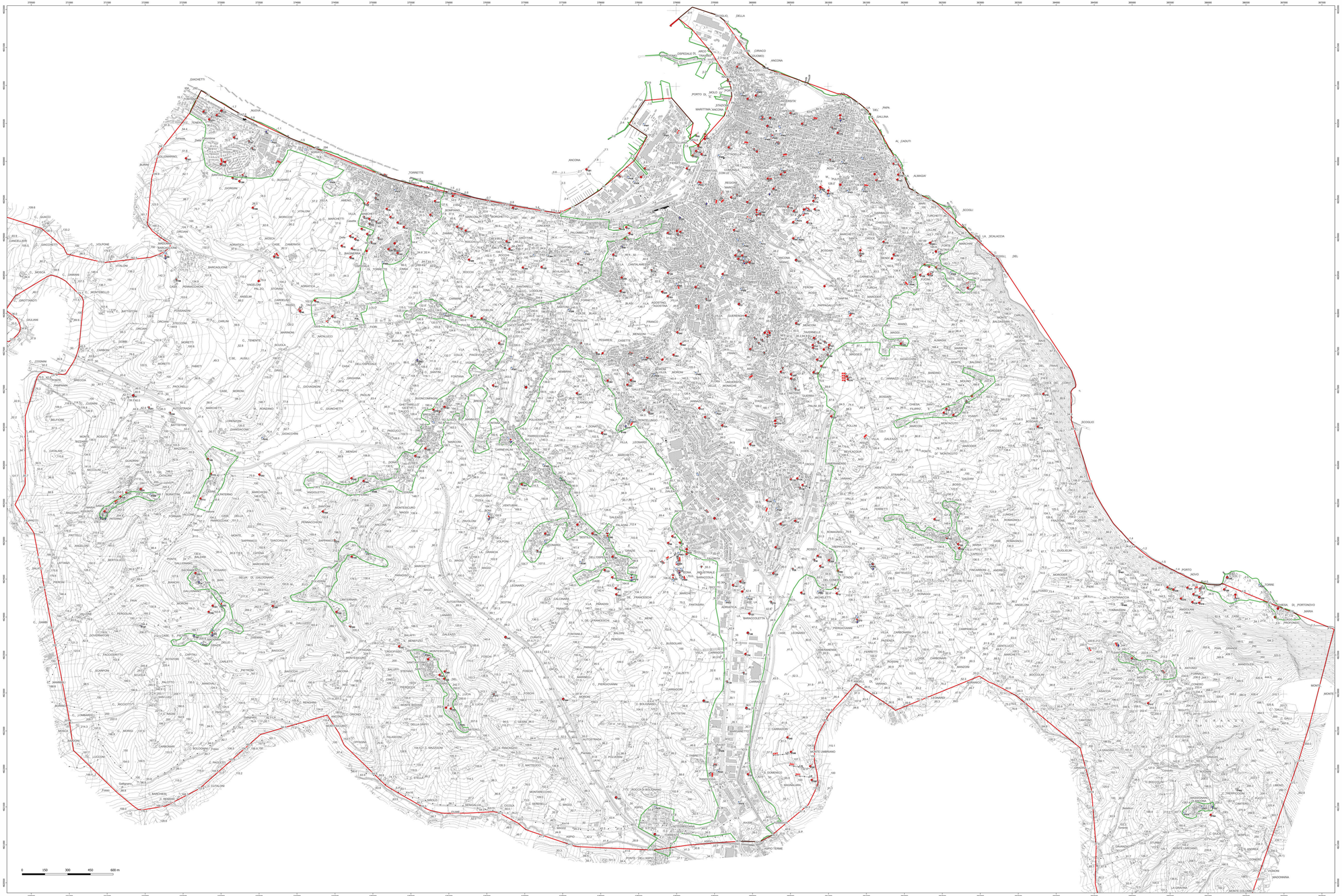
- ERT – Tomografia elettrica
- MASW
- RMS – Georadar
- ReMi – Prova Refraction Microtremors
- Profilo sismico a riflessione
- Profilo sismico a rifrazione