

SCHEDA GENERALITA'

| | |
|----------------------------|------------------|
| DENOMINAZIONE AREA: | N° SCHEDA |
| Frazione Massignano | 14 |

Rilievo aerofotogrammetrico area interessata:

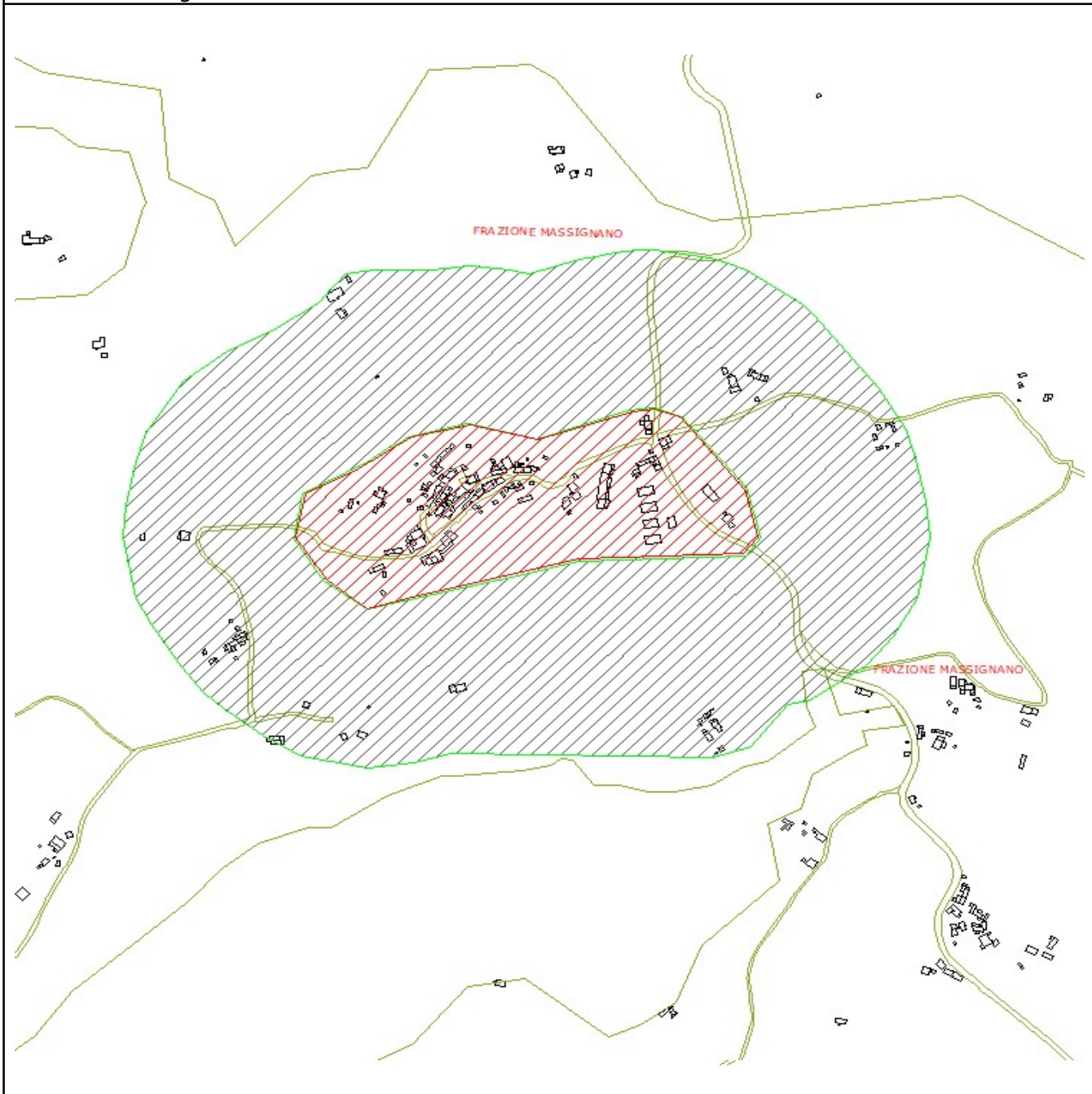

| | | |
|------------------------------------|------------------|-------------------|
| Coordinate geografiche Gauss-Boaga | 2405800,7866 | 4821452,4001 |
| | Tipologia | Estensione |
| Rischio Incendio | Si | 392616 mq. Circa |
| Area Interfaccia | Classica e mista | 1288,36 ml. Circa |

Valutazione del Rischio

| Pericolosità Vulnerabilità | | | |
|---|-----------|-----------|-----------|
| | Alta | Media | Bassa |
| Alta | R4 | R4 | R3 |
| Media | R4 | R3 | R2 |
| Bassa | R3 | R2 | R1 |

RISCHIO ALTO

SCHEDA CARICO ANTROPICO

| | | |
|--|----------------|-------------------|
| DENOMINAZIONE AREA: | | N° |
| Frazione Massignano | | 14 |
| Edifici strategici, sensibili o attrattive | | |
| Ospedali | | |
| Scuole | | 1 |
| 70 - Scuole Pubbliche Materne | | |
| Caserme | | |
| Altri edifici strategici (Regione, Provincia, Prefettura, Comune, Prot.civile) | | |
| Viabilità principale (autostrade, strade statali e provinciali) | | SI |
| Viabilità secondaria (ad es. strade comunali strategiche) | | SI |
| Edifici di interesse culturale (ad es. luoghi di culto, musei) | | 1 |
| C12 - Chiesa Santa Margherita | | |
| Stazioni ferroviarie o bus (Capolinea) | | SI |
| Impianti sportivi e luoghi ricreativi | | |
| Alberghi, b&b, agriturismi, simili | | SI |
| Cinema, teatri, parchi a tema, simili | | |
| Ristoranti, osterie, simili | | SI |
| Cimiteri | | SI |
| N° Abitanti | | |
| FASCE DI ETA' | 0 - 12 | 12 |
| | 13 - 37 | 35 |
| | 38 - 65 | 65 |
| | > 65 | 41 |
| Totale residenti | | 153 |
| N° Disabili | | |
| Periodo estivo presenza massima | | 253 utenti/giorno |

PRESIDI ANTINCENDIO FISSI

| TIPOLOGIA | PRESENZA | LOCALIZZAZIONE |
|-------------------------------|----------|----------------|
| Serbatoio idrico | | |
| Idrante fuori terra DN70/DN45 | | |
| Idrante sottosuolo DN70/DN45 | | |
| Attacco motopompa | | |

SCHEDA VALUTAZIONE PERICOLOSITA'

| DENOMINAZIONE AREA: | | N° SCHEDA | |
|---|--|-----------------|----------------|
| Frazione Massignano | | 14 | |
| Vegetazione | CRITERI | VALORE NUMERICO | V. N. RILEVATO |
| | Coltivi e pascoli | 0 | |
| | Coltivi abbandonati e pascoli abbandonati | 2 | |
| | Boschi di latifoglie e conifere montane | 3 | |
| | Boschi di conifere mediterranee e macchia | 4 | 4 |
| | | | 4 |
| Densità vegetazione | CRITERI | VALORE NUMERICO | V. N. RILEVATO |
| | Rada | 2 | 2 |
| | Colma | 4 | |
| | | | 2 |
| Pendenza | CRITERI | VALORE NUMERICO | V. N. RILEVATO |
| | Assente | 0 | |
| | Moderata o Terrazzamento | 1 | |
| | Accentuata | 2 | 2 |
| | | | 2 |
| Contatto con aree boscate | CRITERI | VALORE NUMERICO | V. N. RILEVATO |
| | Nessun contatto | 0 | |
| | Contatto discontinuo o limitato | 1 | 1 |
| | Contatto continuo a monte o laterale | 2 | |
| | Contatto continuo a valle; nucleo completamente circondato | 4 | |
| | | | 1 |
| Distanza dagli insediamenti degli incendi pregressi | CRITERI | VALORE NUMERICO | V. N. RILEVATO |
| | Assenza di incendi | 0 | |
| | 100mt. < evento < 200 mt. | 4 | 4 |
| | Evento <100 mt. | 8 | |
| | | | 4 |
| Classificazione e Piano AIB Regionale | CRITERI | VALORE NUMERICO | V. N. RILEVATO |
| | Basso | 0 | 0 |
| | Medio | 2 | |
| | Alto | 4 | |
| | | | 0 |

| PARAMETRO ANALIZZATO | V.NUMERICO |
|-------------------------------|------------|
| Pendenza | 2 |
| Vegetazione | 4 |
| Densità vegetazione | 2 |
| Distanza dagli insediamenti | 4 |
| Contatto aree boscate | 1 |
| Classificazione AIB regionale | 0 |
| TOTALE | 13 |

| PERICOLOSITA' | Media |
|-----------------|-------|
| X=<10 Bassa | |
| 11=<X=<18 Media | |
| X=>19 Alta | |

| SCHEDA VALUTAZIONE VULNERABILITA' | |
|--|-------------------|
| DENOMINAZIONE AREA: | N° Scheda |
| Frazione Massignano | 14 |
| Sensibilità del bene esposto | |
| Edificato continuo | 10 |
| Edificato discontinuo | 10 |
| Ospedali | 10 |
| Scuole | 10 |
| Caserme | 10 |
| Altri edifici strategici (Regione, Provincia, Prefettura, Comune, Prot.civile) | 10 |
| Centrali elettriche | 10 |
| Viabilità principale (autostrade, strade statali e provinciali) | 10 |
| Viabilità secondaria (ad es. strade comunali) | 8 |
| Infrastrutture per le telecomunicazioni (ponti radio, ripetitori tel. mobile) | 8 |
| Infrastrutture per il monitoraggio meteorologico (stazioni meteo, radar) | 8 |
| Edificato industriale, commerciale, artigianale | 8 |
| Edifici di interesse culturale (ad es. luoghi di culto, musei) | 8 |
| Aeroporti | 8 |
| Stazioni ferroviarie | 8 |
| Aree di deposito e stoccaggio | 8 |
| Impianti sportivi e luoghi ricreativi | 8 |
| Depuratori | 5 |
| Discariche | 5 |
| Verde attrezzato | 5 |
| Cimiteri | 2 |
| Aree per impianti zootecnici | 2 |
| Aree di trasformazione/costruzione | 2 |
| Aree nude | 2 |
| Cave ed impianti di lavorazione | 2 |
| Valore | 43 |
| Incendiabilità | |
| Struttura in cemento armato lontano da qualsiasi fonte combustibile (aree verdi, serbatoi GPL, tetto in legno, ecc.) | 1 |
| Struttura in cemento armato o in muratura con presenza di fonti combustibili | 2 |
| Struttura in legno | 3 |
| Valore | 2 |
| Vie di fuga | |
| Una singola via di fuga | 3 |
| Due vie di fuga | 2 |
| Tre vie di fuga o superiore | 1 |
| Valore | 1 |
| | |
| PARAMETRO ANALIZZATO | V.NUMERICO |
| Sensibilità dell'esposto | 43 |
| Incendiabilità | 2 |
| Vie di fuga | 1 |
| Totale | 46 |
| | |
| VALORE DELLA VULNERABILITA' | Alta |
| X= <10 Bassa | |
| 11= <X= <18 Media | |
| X= >19 Alta | |

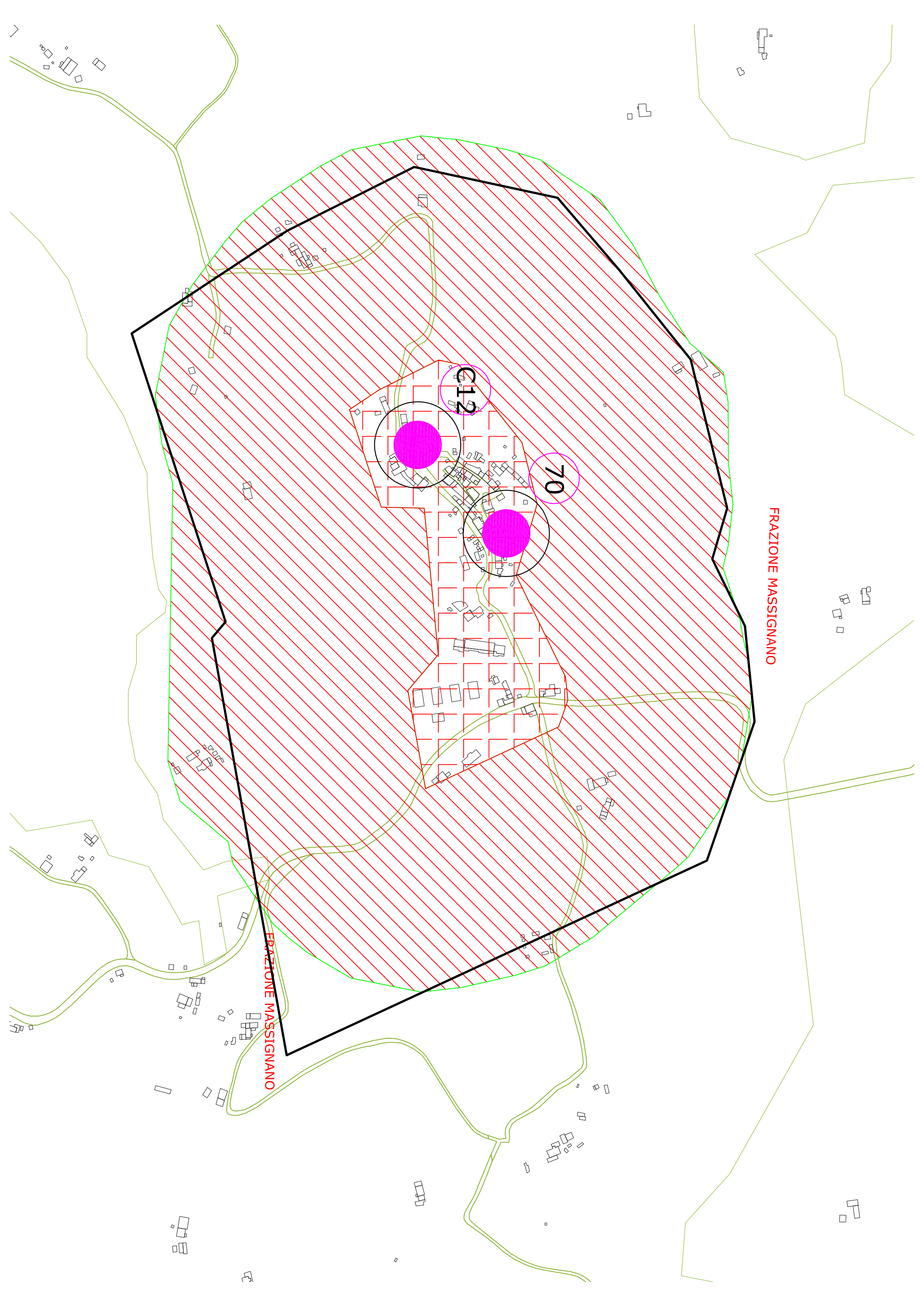

FRAZIONE MASSIGNANO

FRAZIONE MASSIGNANO

G12

70

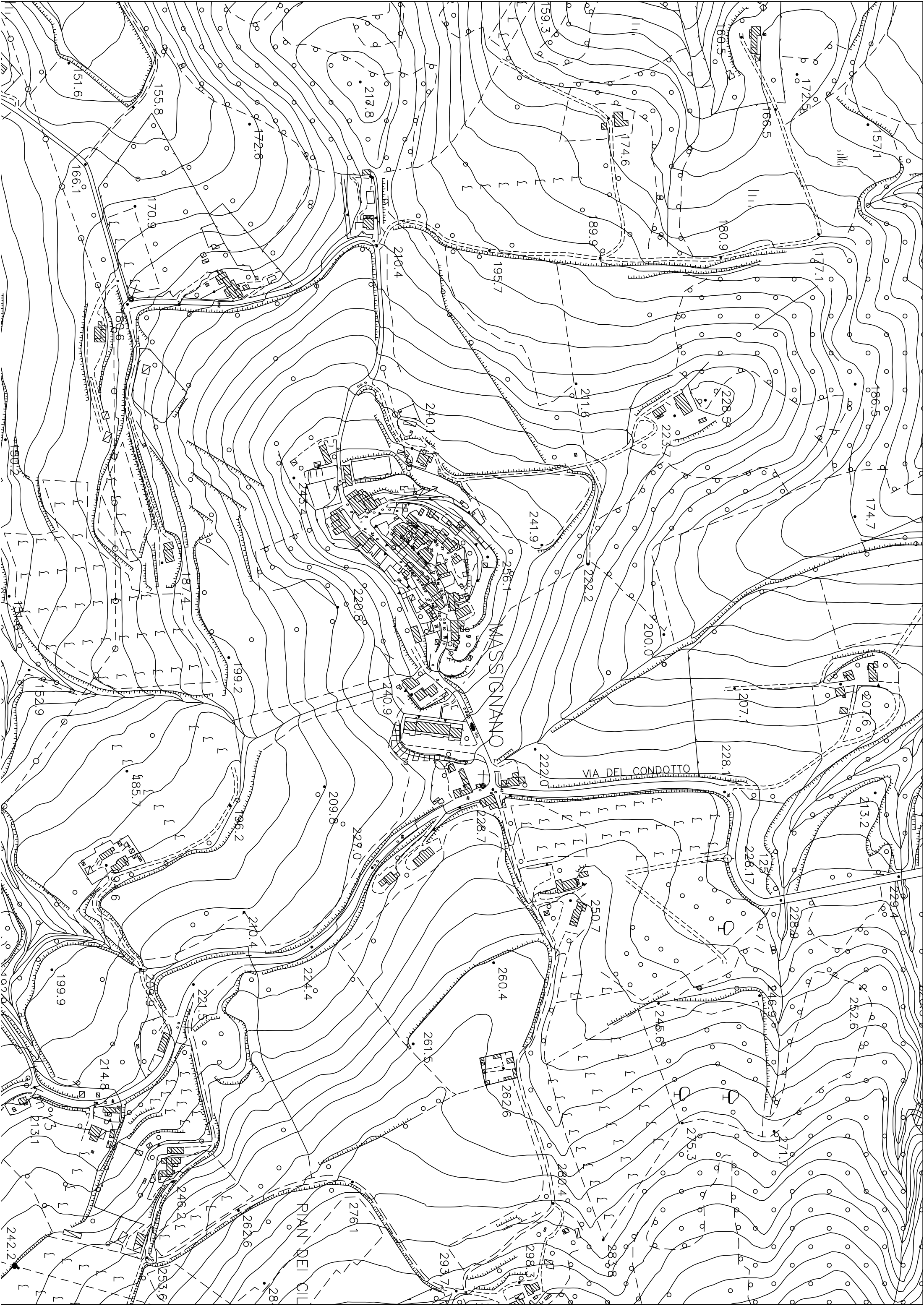

Comune di Ancona - U.O. Protezione Civile

Fraz. Massignano_zona14

