

COMUNE DI ANCONA

Riqualificazione Urbana - Edilizia Monumentale

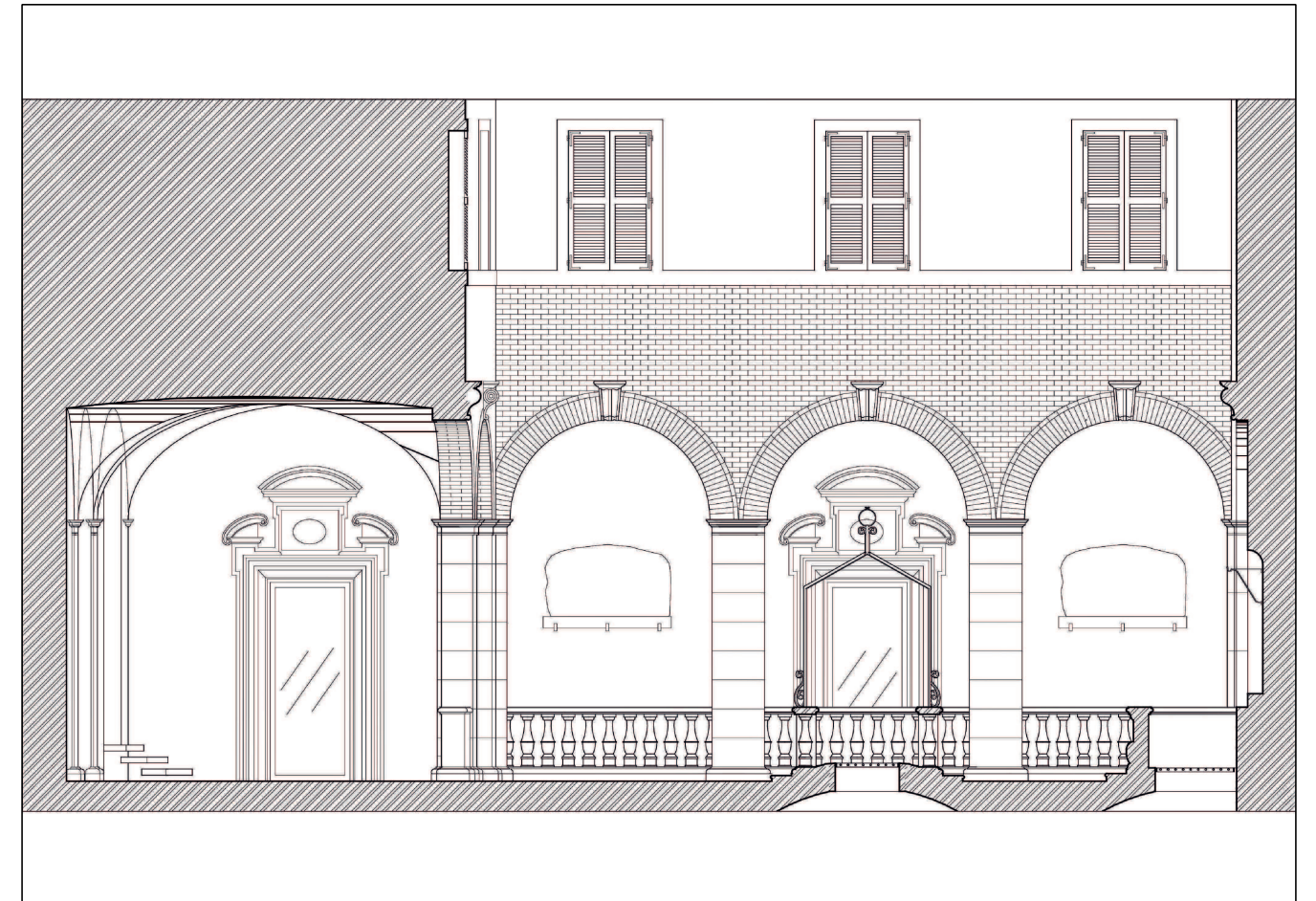

Civica Pinacoteca "F. Podesti"

Nuovo circuito espositivo / II° Stralcio lavori e allestimento

Progetto Architettonico Esecutivo

Pianta piano terra - Area di Cantiere

Tav.A05

RUP:	Ing. Maurizio Ronconi
Progettazione architettonica:	Arch. Patrizia M. Piatteletti
Collaboratori:	Geom. Stefano Mancinelli Ing. Massimo Barbi Ing. Diego Macchione
Progettazione impianti:	Ing. Nicola Perettini
Progettazione allestimenti:	Arch. Mauro Tarsetti
Sicurezza D.l.g.s. 81/2008:	Geom. Massimo Bastianelli

Vicolo Foschi

22.95

Via Ciriaco Pizzecoli

22.30

22.30

1.80

1.80

1.00

1.00

1.10

1.25

1.20

140
270

Locale 2
Area = 65 mq.
Perimetro = 33 m.

Locale 1
Area = 36 mq.
Perimetro = 24 m.

Locale 3
Area = 94 mq.
Perimetro = 43 m.

AREA DI CANTIERE

Area provvisoria di cantiere adibita al carico ed allo scarico dei materiali

