

PLANIMETRIA - Posizionamento dei corpi illuminanti



CARATTERISTICHE DEI CORPI ILLUMINANTI DI RIFERIMENTO

	Quantità: 6
	Tipologia: PROIETTORE
	Sorgente: LED
	Ottica: 46°
	Potenza [W]: 16.1
	Flusso [lm]: 1424
	Efficienza [lm/W]: 88
	Temperatura [K]: 3000
	CRI: 80
	IP: IP66
	IK: IK07

PALCO INOUT
Iguzzini - Q731

VISTA A FALSI COLORI

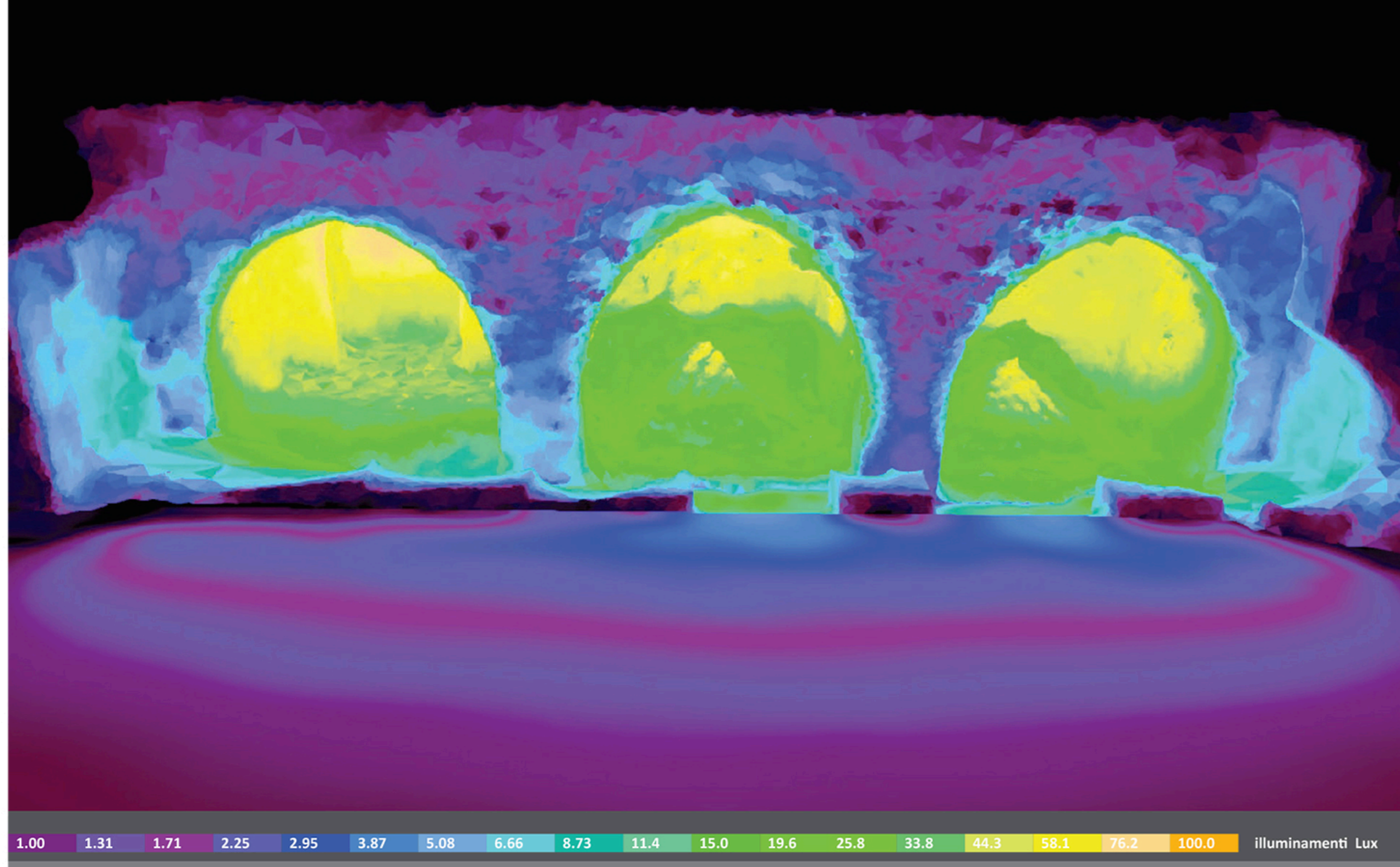

VISTA DEI PUNTAMENTI

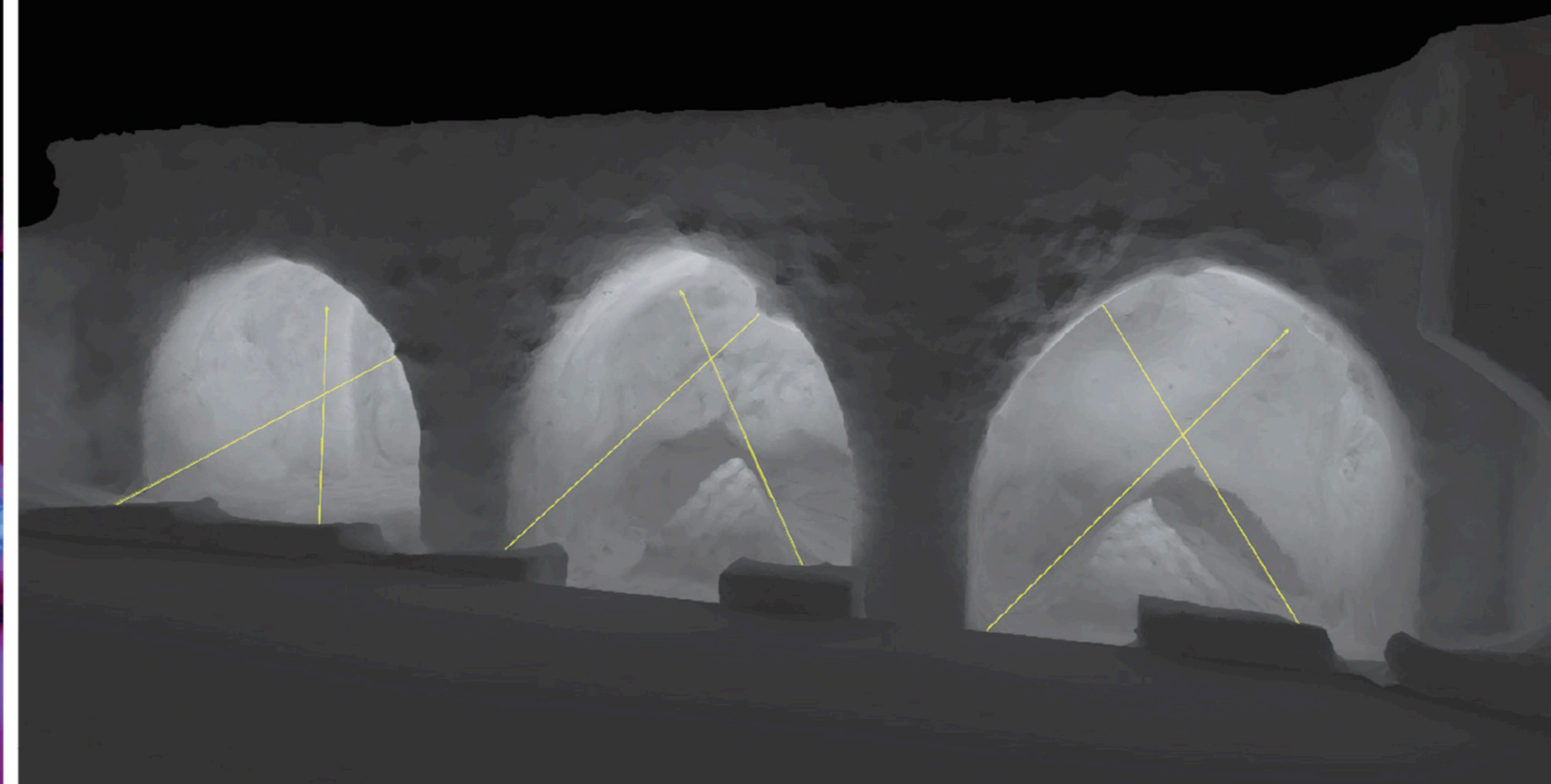

Le tre arcate che affacciano su Piazza Stracca, saranno valorizzate con un illuminazione dal basso. Nel particolare, i sei proiettori previsti saranno installati sul muro basso di fronte le fornici ed illumineranno le volte e l'interno delle arcate.

OPERA:	
NUOVA ILLUMINAZIONE DEL FRONTE MARE DI ANCONA	
STRATEGIA DI SVILUPPO URBANO SOSTENIBILE - I.T.I. WATERFRONT DI ANCONA 3.0 CUP: E31B17000680007	
FASE:	
PROGETTO ESECUTIVO	
AMBITO URBANO	
OGGETTO:	ELABORATO GRAFICO:
Illuminazione Artistica: FORNICI	B-C.4.3.3-19
	Data: Dicembre 2019 rev 01
ENTE AMMINISTRATIVO	
COMUNE DI ANCONA Largo XXIV Maggio 1, - tel: 071 222.1 RUP: Arch. Claudio CENTANNI	
IDEAZIONE E COORDINAMENTO GENERALE, PROGETTAZIONE IMPIANTI ELETTRICI, CO-PROGETTAZIONE ILLUMINOTECNICA, COORDINAMENTO DELLA SICUREZZA IN PROGETTAZIONE, RESPONSABILE DELL'INTEGRAZIONE TRA LE VARIE PRESTAZIONI SPECIALISTICHE	
SM SARDELLINI MARASCA ARCHITETTI ANCONA Via De Bosis 8 - 60123 tel 071 2073835 - fax 071 2082631 e-mail: studio@sardellinimarasca.com - www.sardellinimarasca.com Arch. Anita SARDELLINI Ing. Andrea MARASCA Arch. Giorgio MARASCA Geom. Paolo MARASCA	
PROGETTAZIONE ILLUMINOTECNICA	
astrapro Società d'ingegneria ASTRAPRO srl ROMA Viale dell'Università 27 - 00185 - tel 06 4941250 e-mail: info@astrapro.it	
PROGETTAZIONE IMPIANTI ELETTRICI	
Ing. Gaetano ROCCO ANCONA Corso Garibaldi n° 111 - 60121 - tel 071 56300 e-mail: info@roccoengineering.it	
PROGETTAZIONE SISTEMI E RETI DI TELECOMUNICAZIONE WIFI E VIDEOSORVEGLIANZA	
Ing. Diego FRANZONI ANCONA Via Bartolin n° 6 - 60129 - tel 071 3580028 e-mail: diego.franzoni@gmail.com	
CO-PROGETTISTA - GIOVANE PROFESSIONISTA	
Arch. Valentina PORCARELLI JESI Via dei Fiori n° 9 - 60035 - tel 333 1514050 e-mail: valentina.porcarelli@gmail.com	
PRESTAZIONI GEOLOGICHE	
Geologo Stefano GIULIANI JESI Via Papa Giovanni XXIII n° 14/b - 60035 - tel/fax: 0731 201555 e-mail: geotecstudiogeologico@gmail.com	
Il presente disegno è di esclusiva proprietà del raggruppamento sopraindicato e non può essere copiato, riprodotto o consegnato a terzi senza esplicita autorizzazione	