

**PIANO COPERTURA 1 - oggetto di intervento**

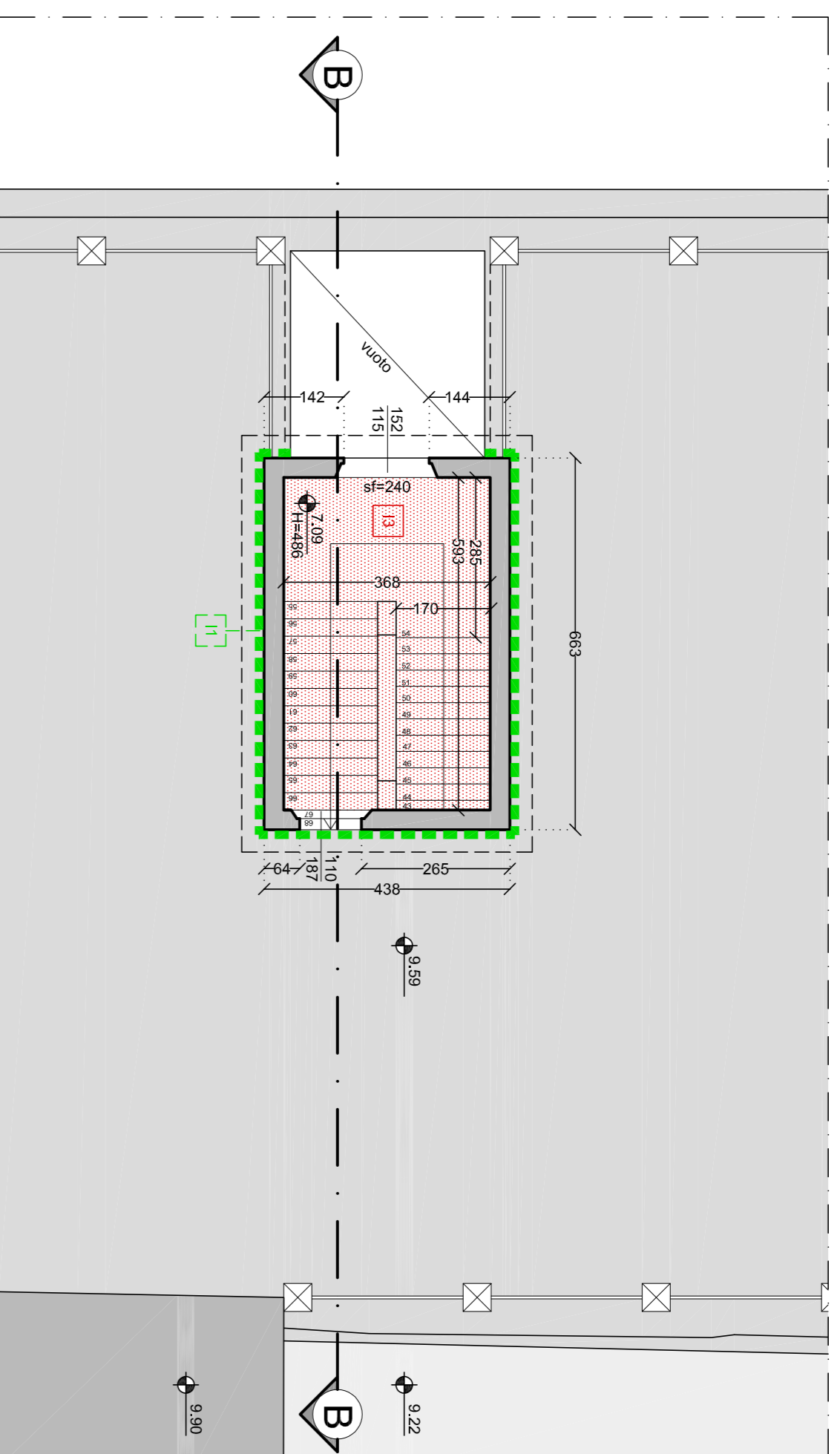

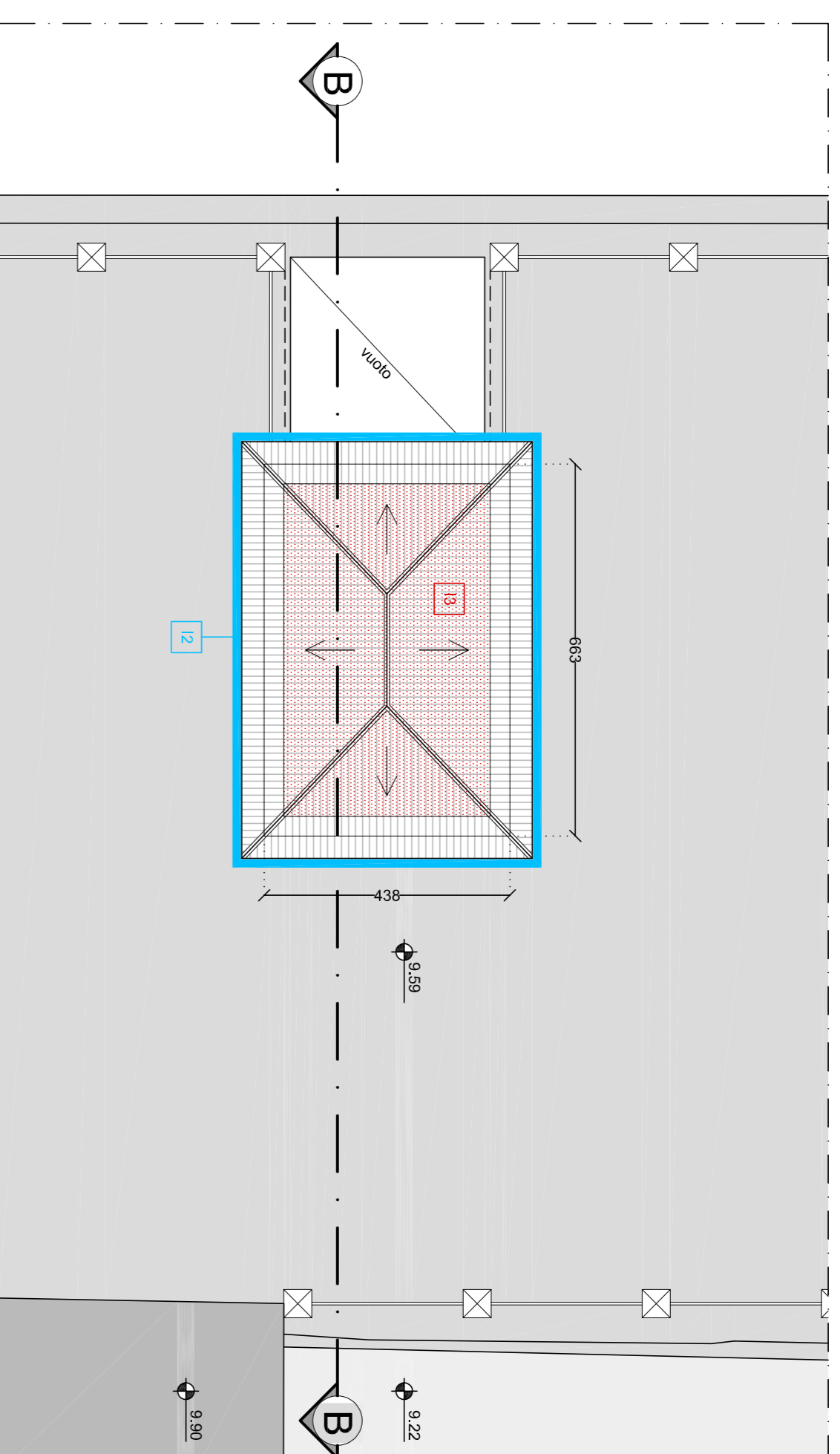



**PIANO COPERTURA 2 - oggetto di intervento**



**NOTE:**

- TUTTE LE QUOTE DIMENSIONALI SONO ESPRESSE IN cm
- TUTTE LE QUOTE ALTIMETRICHE SONO ESPRESSE IN m E SI RIFERISCONO AL FINITO ARCHITETTONICO.

**LEGENDA INTERVENTI:**

	14	Locale rimozione del risvolto in guaina impermeabilizzante bituminosa e liquida e sua successiva ripresa con impermeabilizzazione liquida.
	12	Smontaggio delle gronde e dei pluviali esistenti, successiva sostituzione con nuovi pluviali e canali di gronda.
	13	Rimozione della soffittatura esistente, locale revisione e consolidamento della piccola e grossa orditura lignea della copertura soprastante, realizzazione di nuovo controsoffitto a quadrotti.
	14	Finitura civile con rasante premiscelato (colletta) a base di legante cementizio, applicato sul nuovo intonaco armato. (cfr. intervento M1 - progetto strutturale)

**INTERVENTI DI INTERESSE GENERALE:**

Impianto elettrico ed antenne a vista: smontaggio e rimontaggio puntuale dove interferenti con il nuovo intonaco armato (cfr. progetto strutturale);

Tinteggiatura di tutto il vano scala interno di solo accesso alla copertura (a partire dal piano primo) e di tutti i prospetti esterni del torrino;

Protezione delle pavimentazioni esistenti con pannelli in fibra di legno, protezione con teli di arredi o e/o apparecchiature non rimovibili, protezione locale delle scossaline e delle ringhiere esistenti.

**PROSPETTO NORD-OVEST - oggetto di intervento**

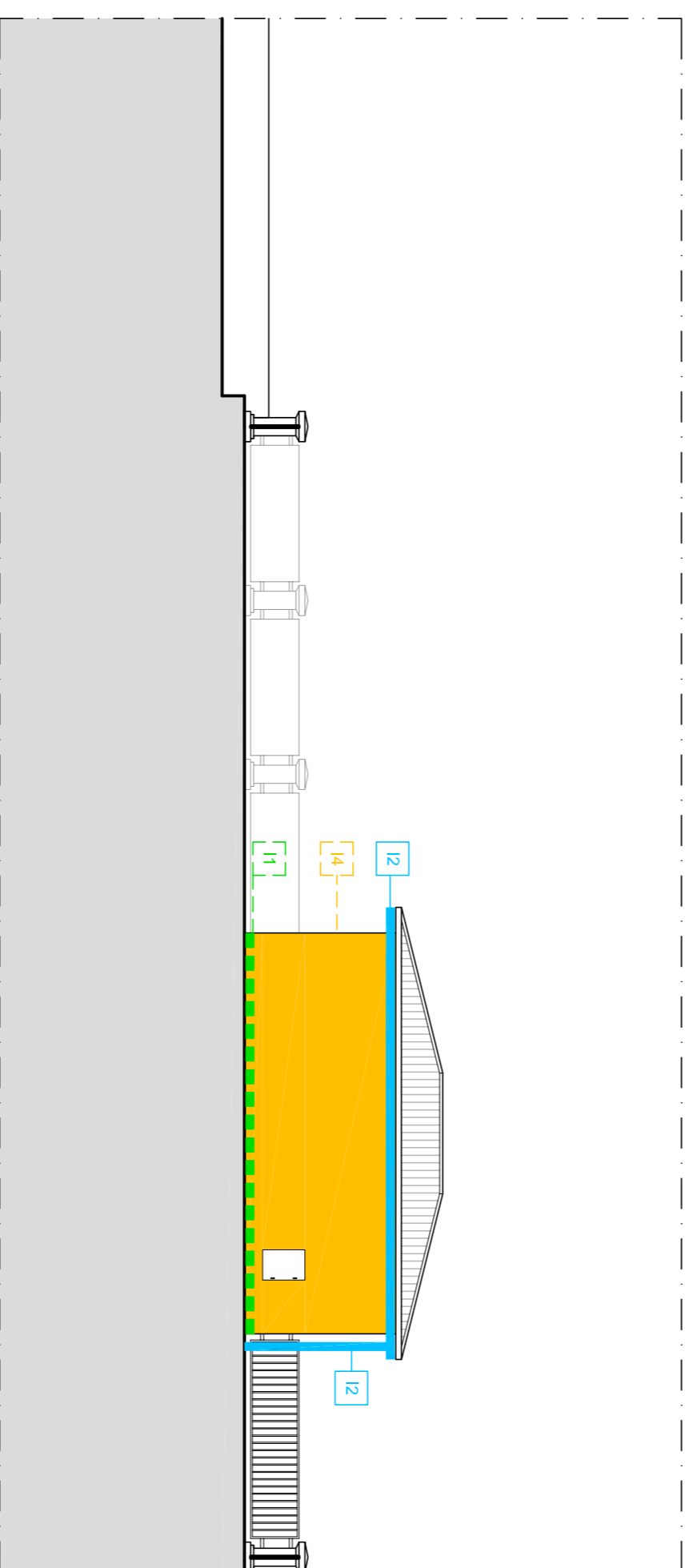

**PROSPETTO NORD-EST - oggetto di intervento**

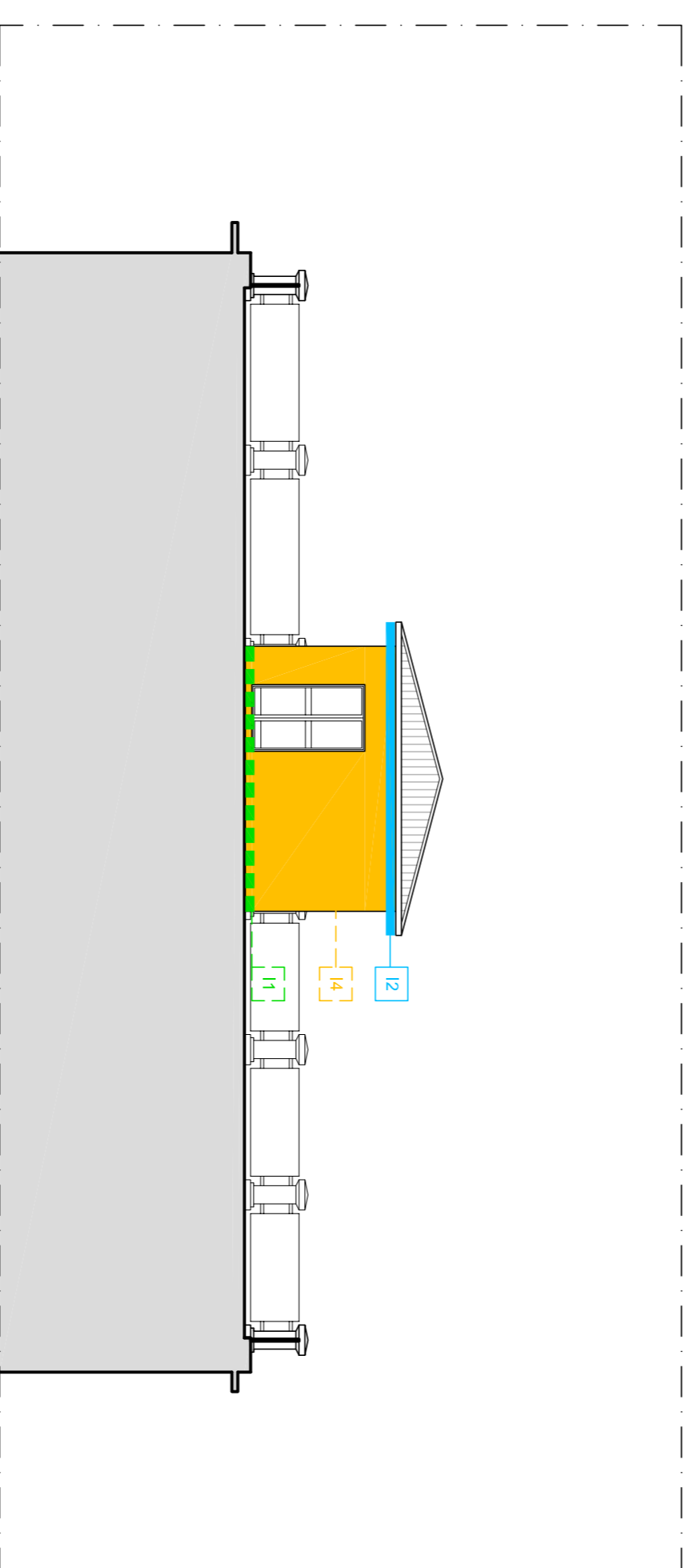

**PROSPETTO SUD-EST - oggetto di intervento**

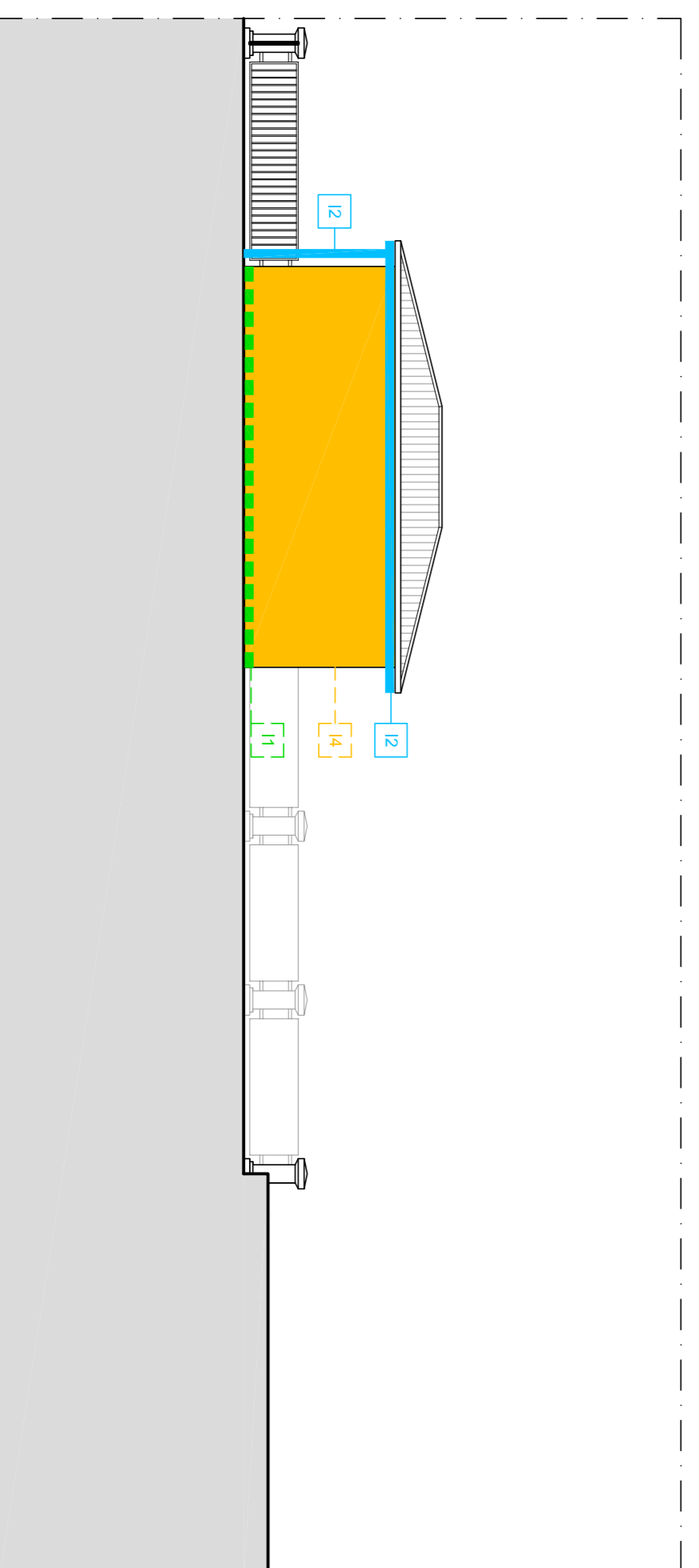

**PROSPETTO SUD-OVEST - oggetto di intervento**

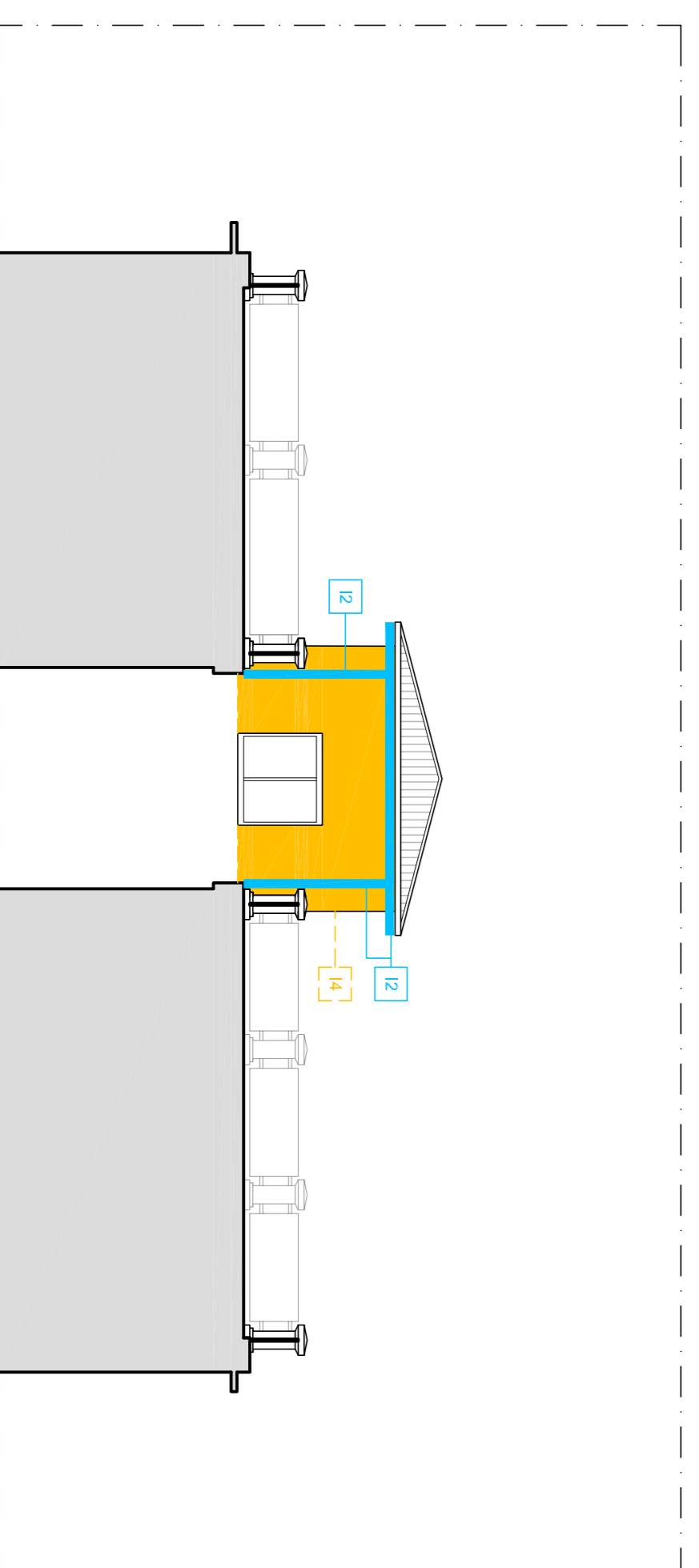

**STUDIO TECNICO ASSOCIATO**  
**INGEGNERIA**  
 VIA 1° MAGGIO 56/A ED. D - 60131 - ANCONA  
 Tel. 071-282072-3 - 0471-282072-5 - info@sttassociati.it - www.sttassociati.it

**COMUNE DI ANCONA**

**OGGETTO:**  
 PROGETTO DEFINITIVO ED ESECUTIVO  
 DELL'ADEGUAMENTO DEL TORRINO DELLA  
**SCUOLA MEDIA MONTESCICURO**



**PROGETTAZIONE**  
 Studio Tecnico Associato  
 ASSOCIATI ALLA PROGETTAZIONE:  
 Ing. Stefano Laoni  
 Ing. Marco Principi  
 Ing. Claudia Marconi  
 COLLABORATORI:  
 Ing. Claudia Davoli

**RESPONSABILE DI COMMESSA**  
 Ing. Francesco Cappanera

**RESPONSABILE TECNICO**  
 Ing. Marco Principi

**RESPONSABILE DEL PROCEDIMENTO**  
 Dott. Ing. Maurizio Ronconi

**PROGETTO ESECUTIVO**

**PROGETTO ARCHITETTONICO:**  
 piante e prospetti dell'oggetto di intervento

fase	tipo	n. tavola	scale	COMMESSA N° 409	cod. 409-EA-04-03-A		
<b>E A 03</b>	elaborato	PROGETTO ARCHITETTONICO: piante e prospetti dell'oggetto di intervento	1:100	DATA	OPR.	CONTR.	APPR.
			Organizzazione confederale RIN/ENISO 0001 Cert. n. 974002/5	16/10/2019	CD	MP	FC
			emiss. A	1° rev. B			
			2° rev. C	3° rev. D			

Proprietà riservata, a termine di legge, a TALL INGEGNERIA con divieto di riproduzione e di utilizzazione anche solo parziale senza autorizzazione dell'autore.