

PROSPETTO NORD - STATO DI PROGETTO

SCALA 1:100

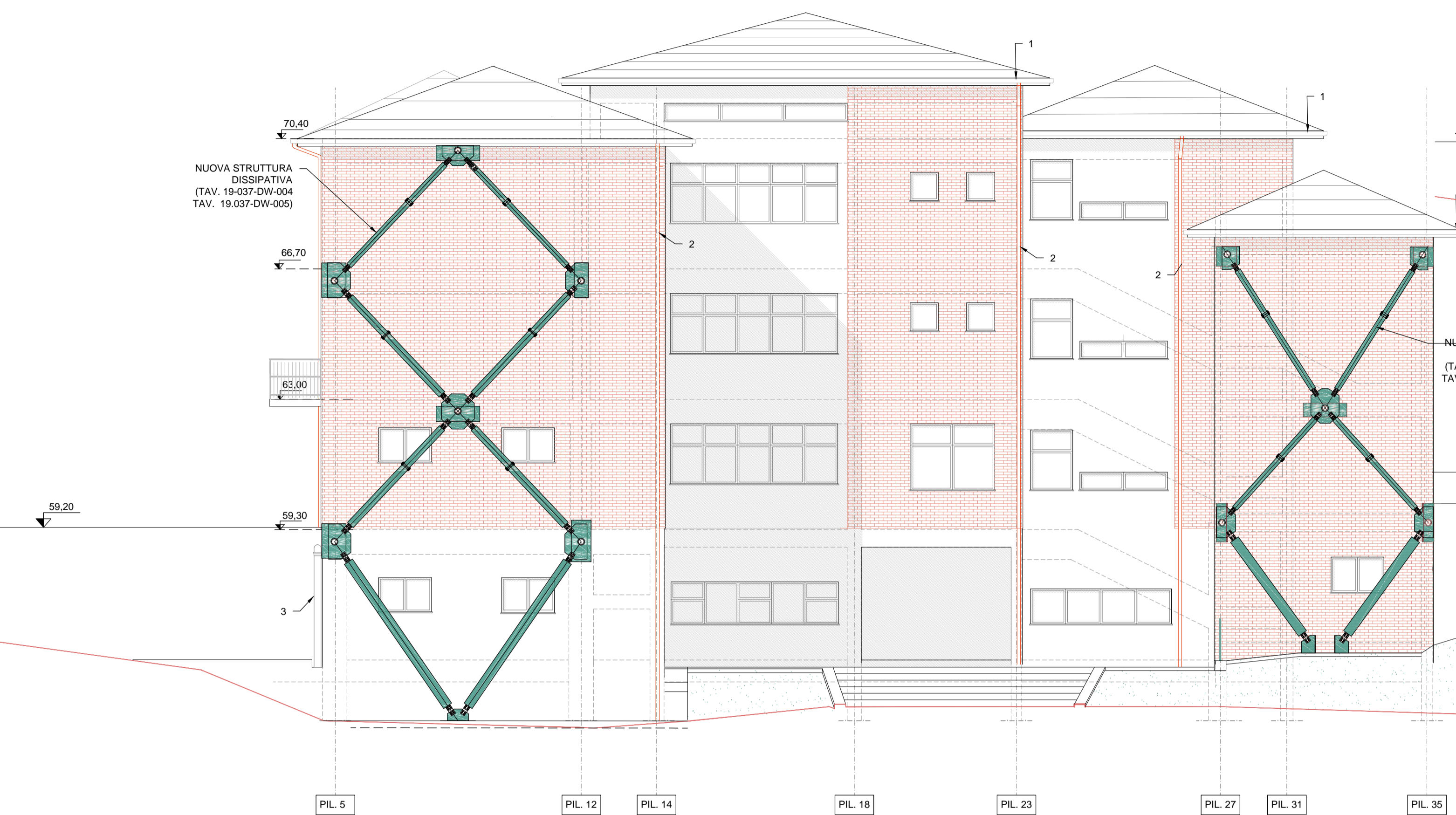

DEMOLIZIONI

SCALA 1:200

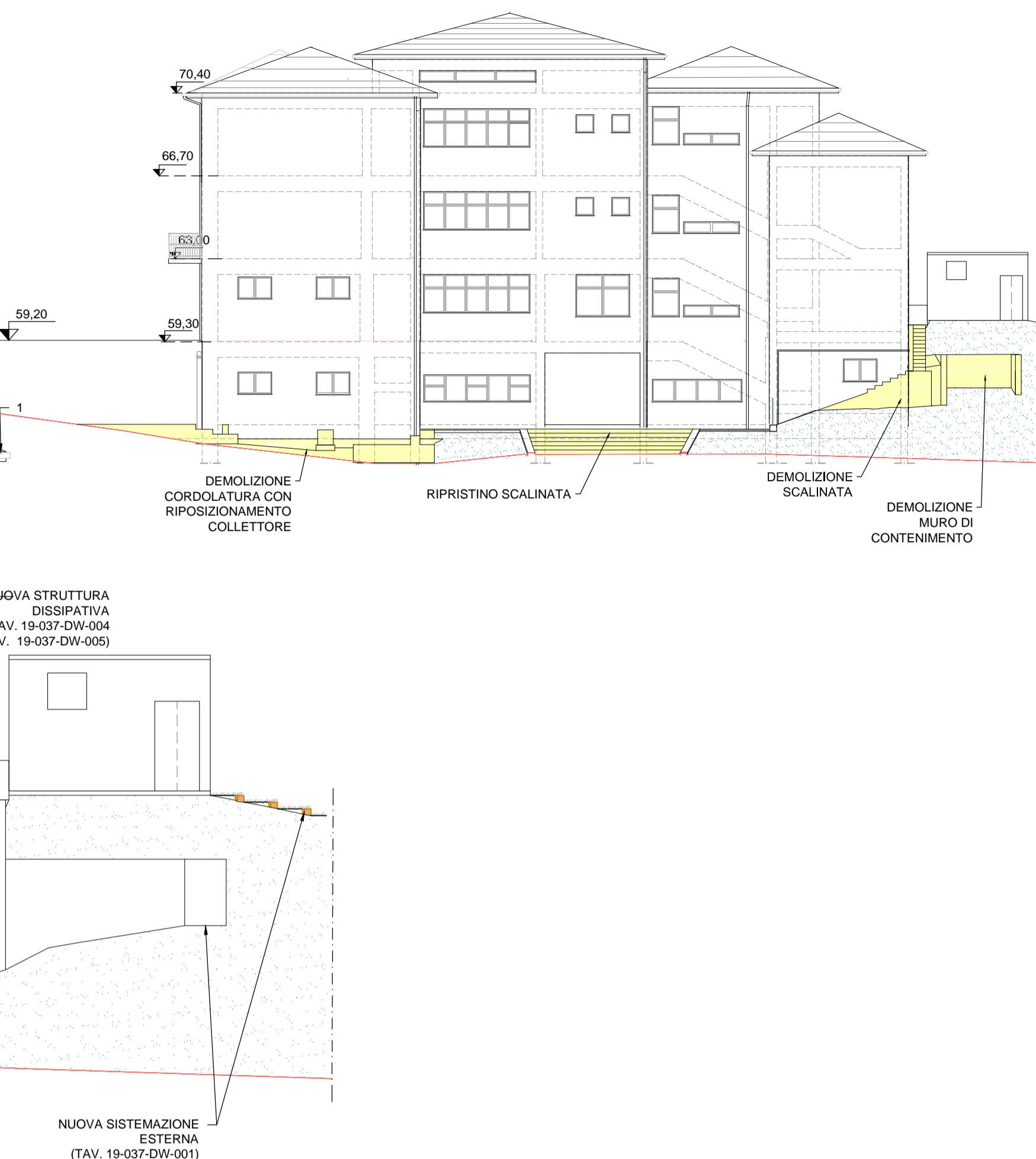

PROSPETTO SUD - STATO DI PROGETTO

SCALA 1:100

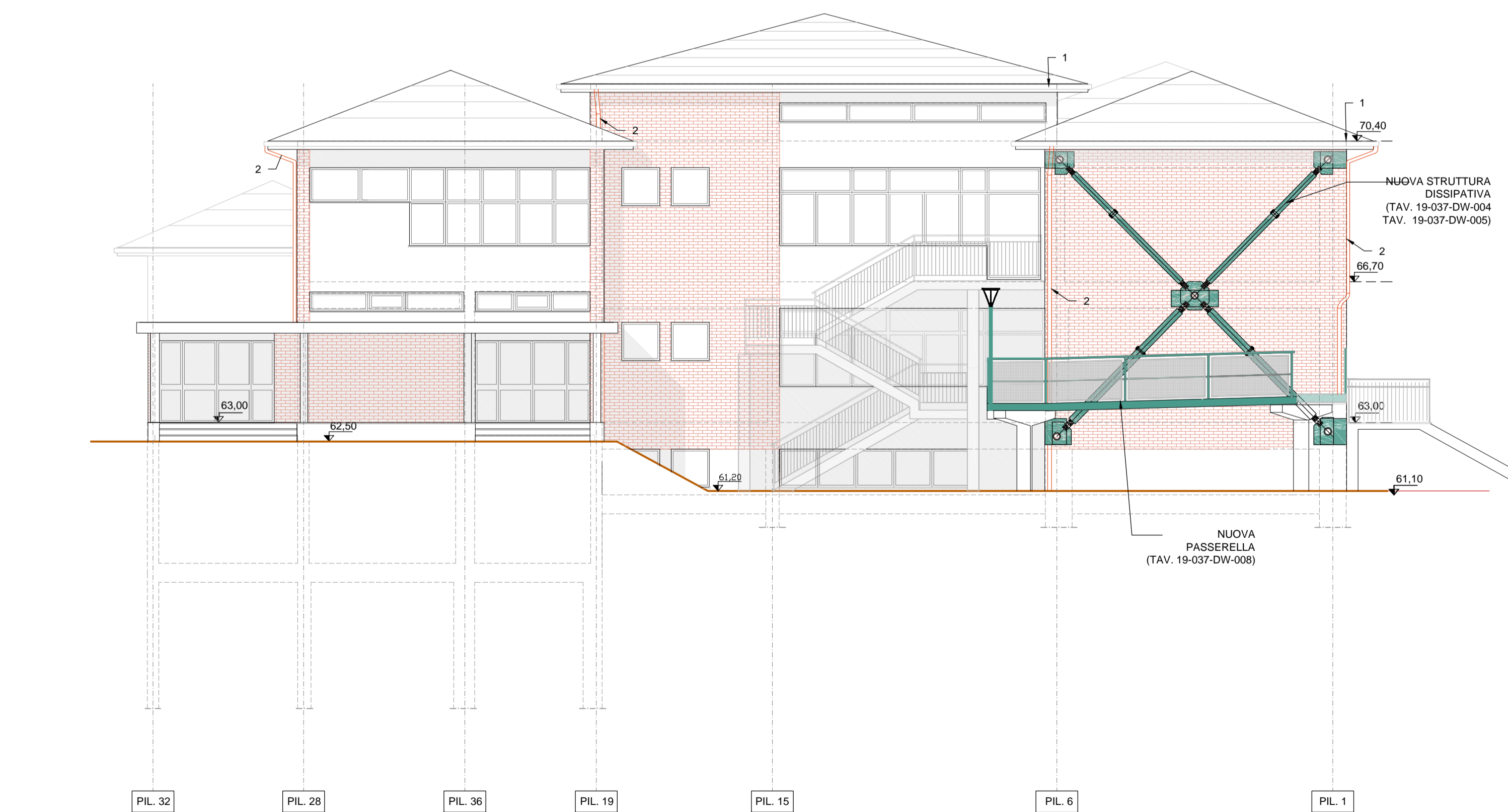

DEMOLIZIONI

SCALA 1:200

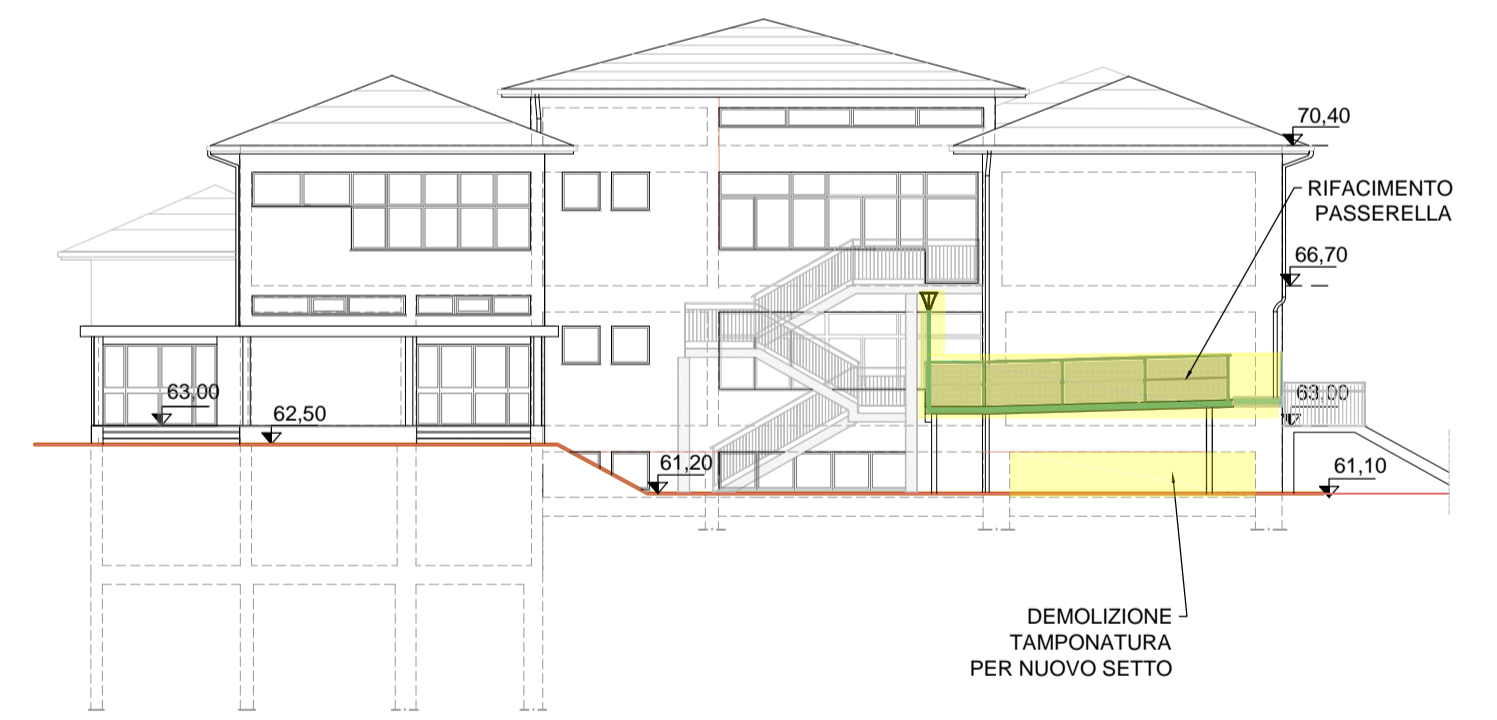

DESEGN DI RIFERIMENTO	N°
STATO DI PROGETTO - PLANIMETRIA GENERALE	19-037-DW-001
STATO DI PROGETTO - INDIVIDUAZIONE INTERVENTI STRUTTURALI	19-037-DW-003
STATO DI PROGETTO - FONDAZIONI	19-037-DW-004
STATO DI PROGETTO - STRUTTURE DISSIPATIVE	19-037-DW-005
STATO DI PROGETTO - RINFORZI STRUTTURALI	19-037-DW-006
STATO DI PROGETTO - NUOVI SETTI IN C.A.	19-037-DW-007
STATO DI PROGETTO - RIFACIMENTO PASSERELLA	19-037-DW-008

NOTE

1 Le quote altimetriche sono riportate in riferimento ai disegni originali di progetto.

LEGENDA INTERVENTI

Demolizione	
1	Sostituzione canali di gronda esistenti con canali di gronda in lamiera zincata (cod.02.04.011*; cod. 08.01.002*.004)
2	Sostituzione pluviali esistenti (cod.02.04.011*; cod. 08.01.001*.004)
3	Sostituzione di discendente e di tratto di condotta in cemento-amiante con tubo in PVC (cod. Np.104, cod. 18.07.007*.004)

PIANTA CHIAVE

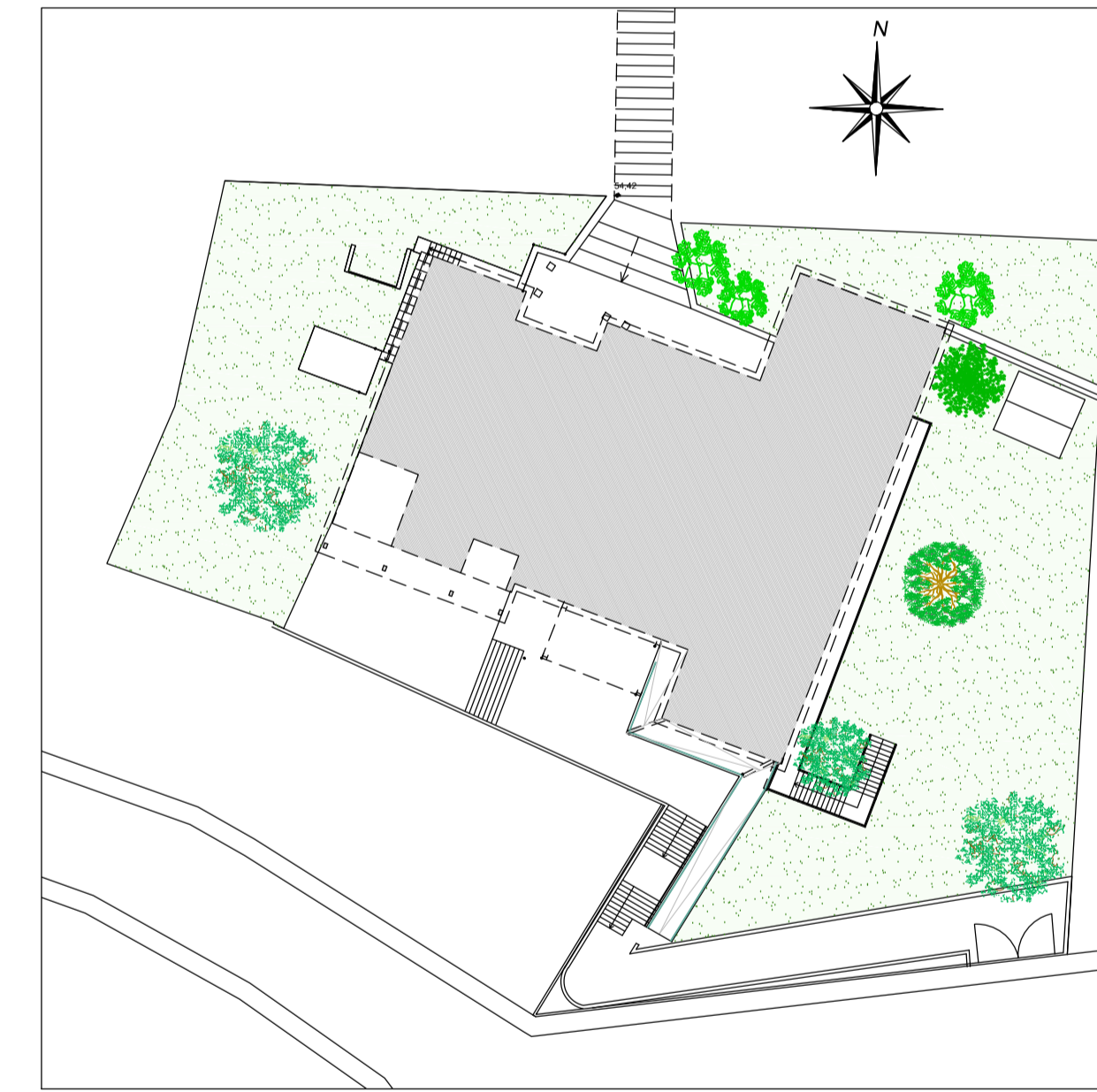

00	03/12/19	PROGETTO ESECUTIVO	MC	CS	CS
Numero Revisione	Data	Descrizione	Preparato da	Controllato da	Approvato da
Nome e logo Società: IngeSar.it Studio di Ingegneria Sardoletta s.r.l.			Identificativo documento: DW-002		
Localizzazione: VIA PODGORA - ANCONA (AN)			Scala: 1:100 Foglio 1 di 2		
PROGETTO ESECUTIVO DI MIGLIORAMENTO SISMICO DELLA SCUOLA ELEMENTARE "MONTESSORI" E SCUOLA DI INFANZIA "CASA DEI BIMBI" STATO DI PROGETTO - PROSPETTI			Sostituisce il n. Superato dal n.		
Software: AUTOCAD 2015			File name: 19-037-DW-002.DWG		

PROSPETTO OVEST-STATO DI PROGETTO
SCALA 1:100

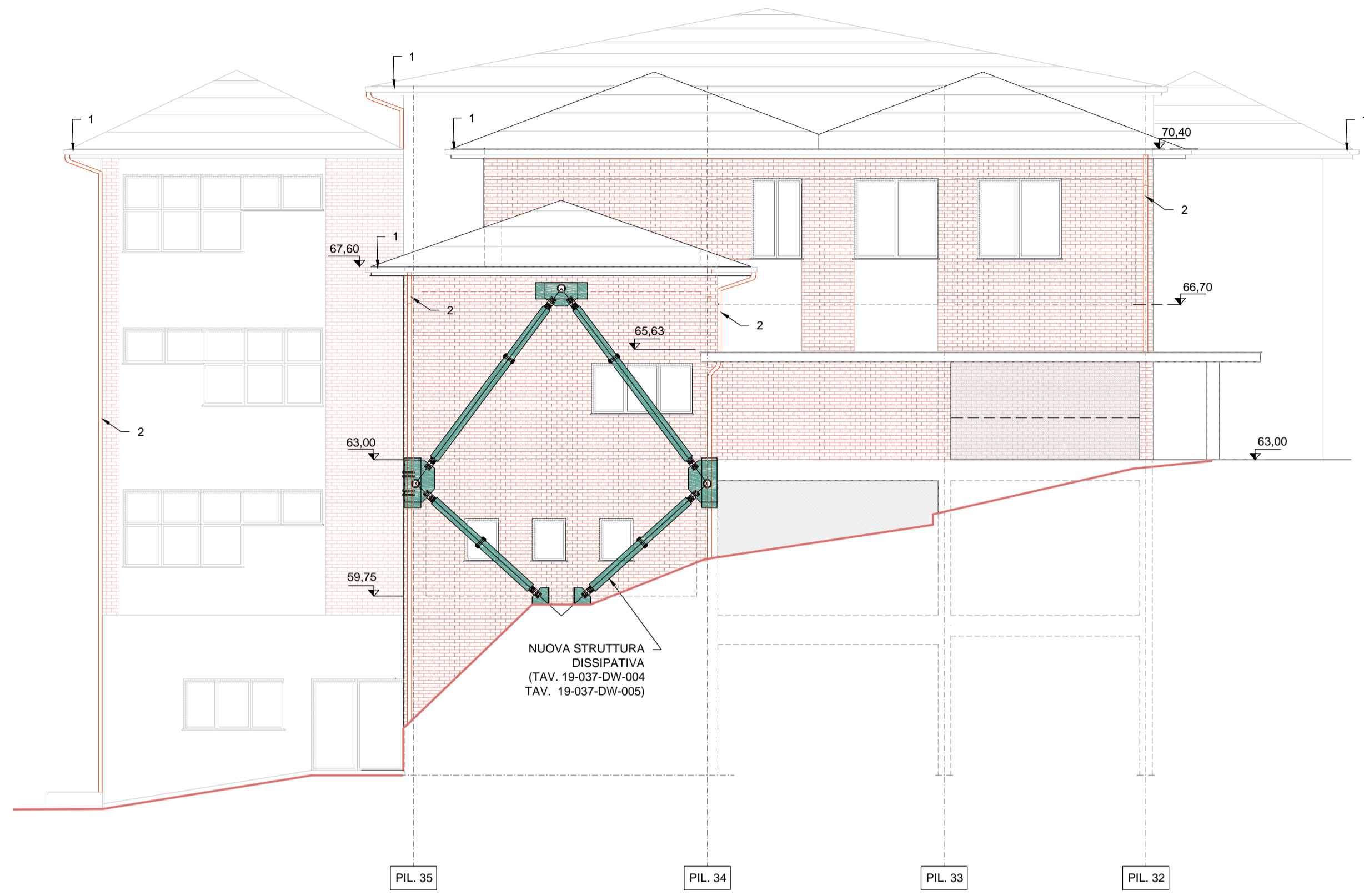

DEMOLIZIONI
SCALA 1:200

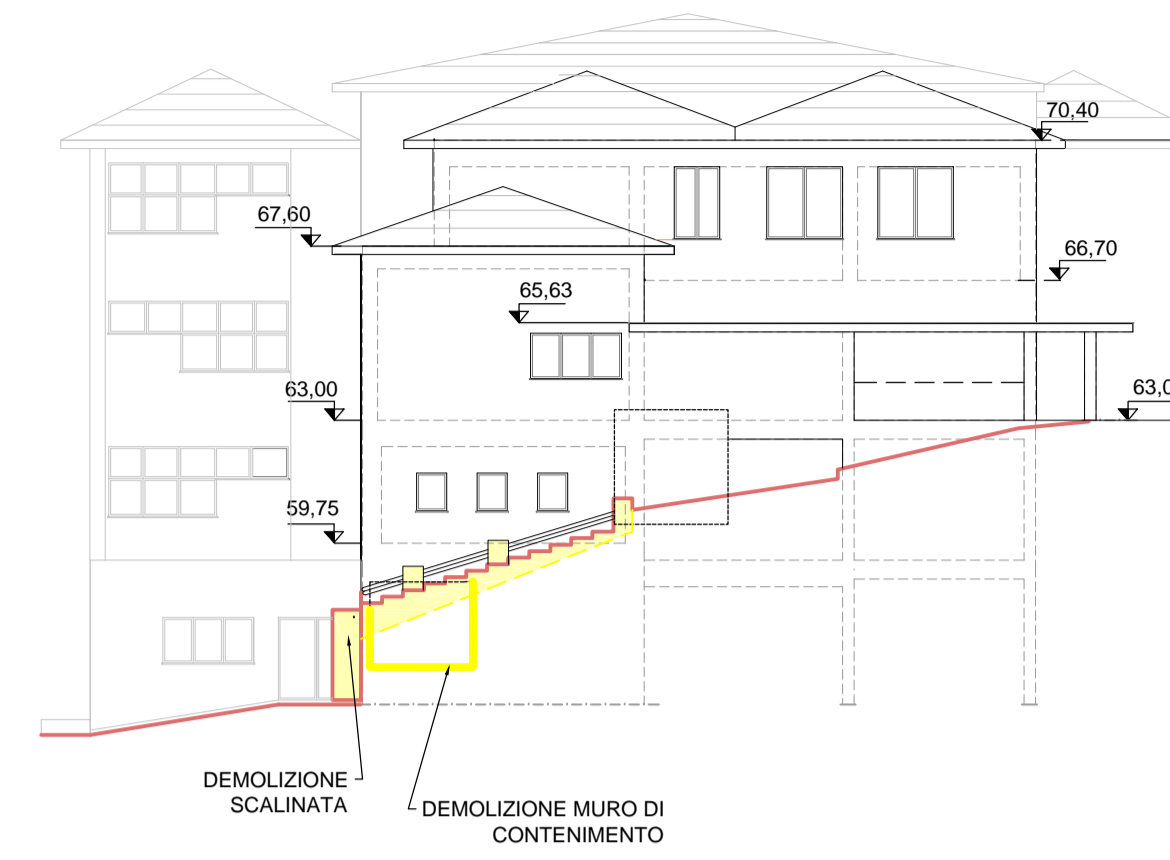

PROSPETTO EST-STATO DI PROGETTO
SCALA 1:100

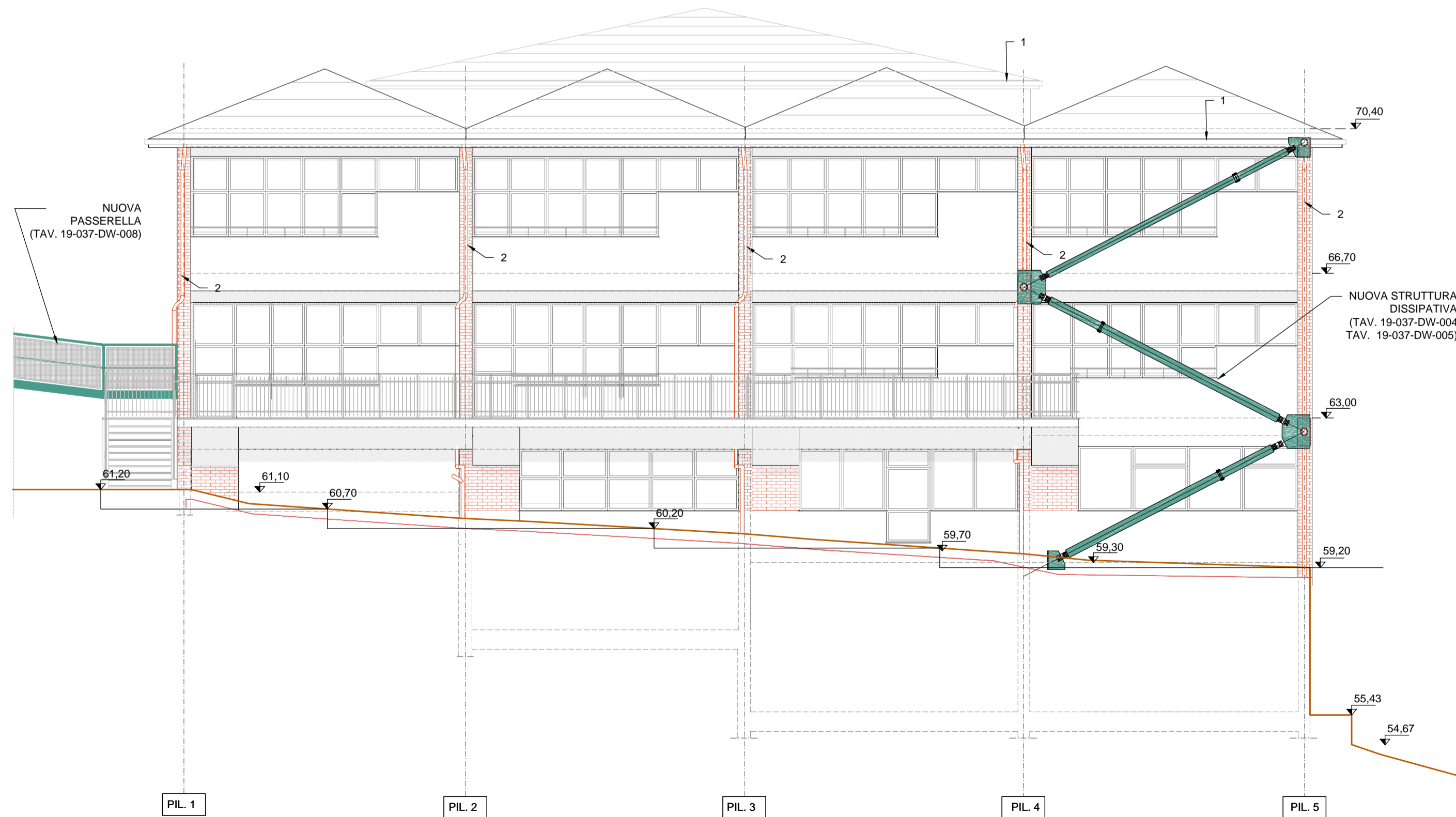

DEMOLIZIONI
SCALA 1:200



DESEGN DI RIFERIMENTO	N°
STATO DI PROGETTO - PLANIMETRIA GENERALE	19-037-DW-001
STATO DI PROGETTO - INDIVIDUAZIONE INTERVENTI STRUTTURALI	19-037-DW-003
STATO DI PROGETTO - FONDAZIONI	19-037-DW-004
STATO DI PROGETTO - STRUTTURE DISSIPATIVE	19-037-DW-005
STATO DI PROGETTO - RINFORZI STRUTTURALI	19-037-DW-006
STATO DI PROGETTO - NUOVI SETTI IN C.A.	19-037-DW-007
STATO DI PROGETTO - RIFACIMENTO PASSERELLA	19-037-DW-008

NOTE

- ① Le quote altimetriche sono riportate in riferimento ai disegni originali di progetto.

LEGENDA INTERVENTI

Demolizione	
1	Sostituzione canali di gronda esistenti con canali di gronda in lamiera zincata (cod.02.04.011*; cod. 08.01.002*.004)
2	Sostituzione pluviali esistenti (cod.02.04.011*; cod. 08.01.001*.004)
3	Sostituzione di discendente e di tratto di condotta in cemento-amianto con tubo in PVC (cod. Np.104, cod. 18.07.007*.004)

PIANTA CHIAVE

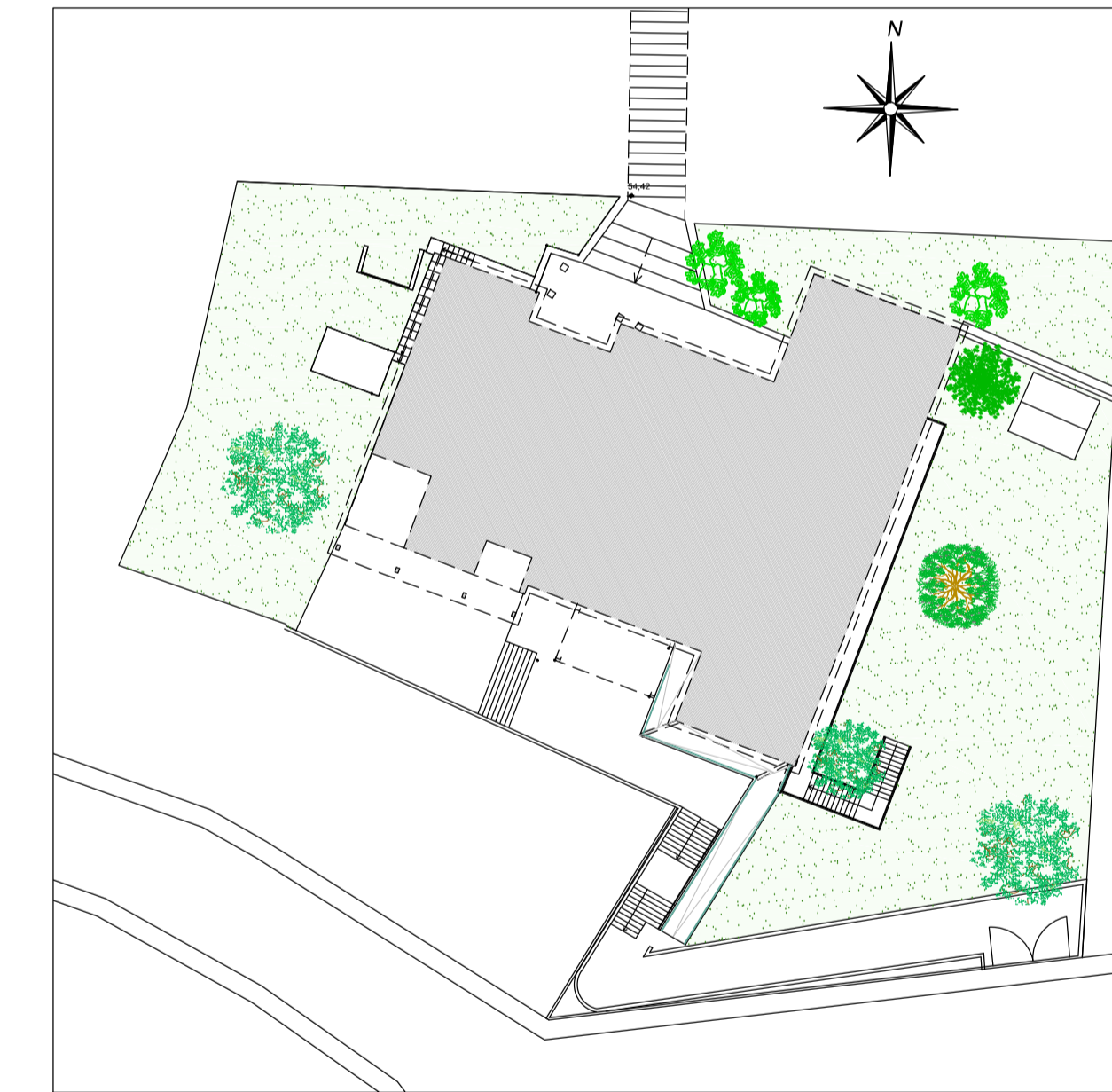

00	03/12/19	PROGETTO ESECUTIVO	MC	CS	CS
Numero Revisione	Data	Descrizione	Preparato da	Controllato da	Approvato da
Nome e logo Società: IngeSar.it Studio di Ingegneria Sarda s.r.l.			Identificativo documento: DW-002 Ordine/Contratto n.		
Localizzazione: VIA PODGORA - ANCONA (AN)			Scala: 1:200 Foglio 2 di 2		
PROGETTO ESECUTIVO DI MIGLIORAMENTO SISMICO DELLA SCUOLA ELEMENTARE "MONTESSORI" E SCUOLA DI INFANZIA "CASA DEI BIMBI" STATO DI PROGETTO - PROSPETTI			Sostituisce il n. Superato da n.		
Software: AUTOCAD 2015			File name: 19-037-DW-002.DWG		