

PLANIMERIA GENERALE

scala 1:200

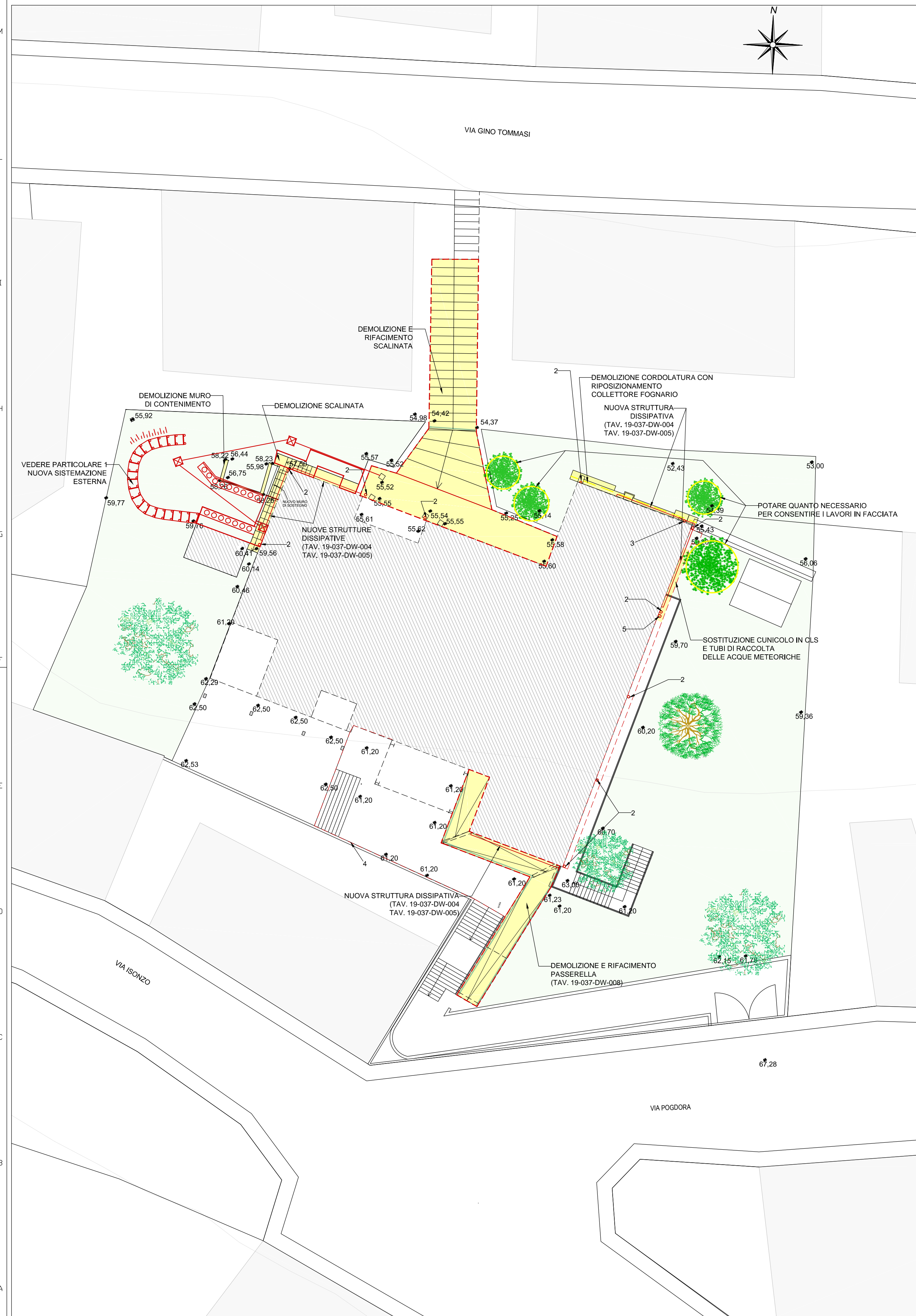

SISTEMAZIONE ESTERNA ZONA CENTRALE TERMICA

scala 1:100

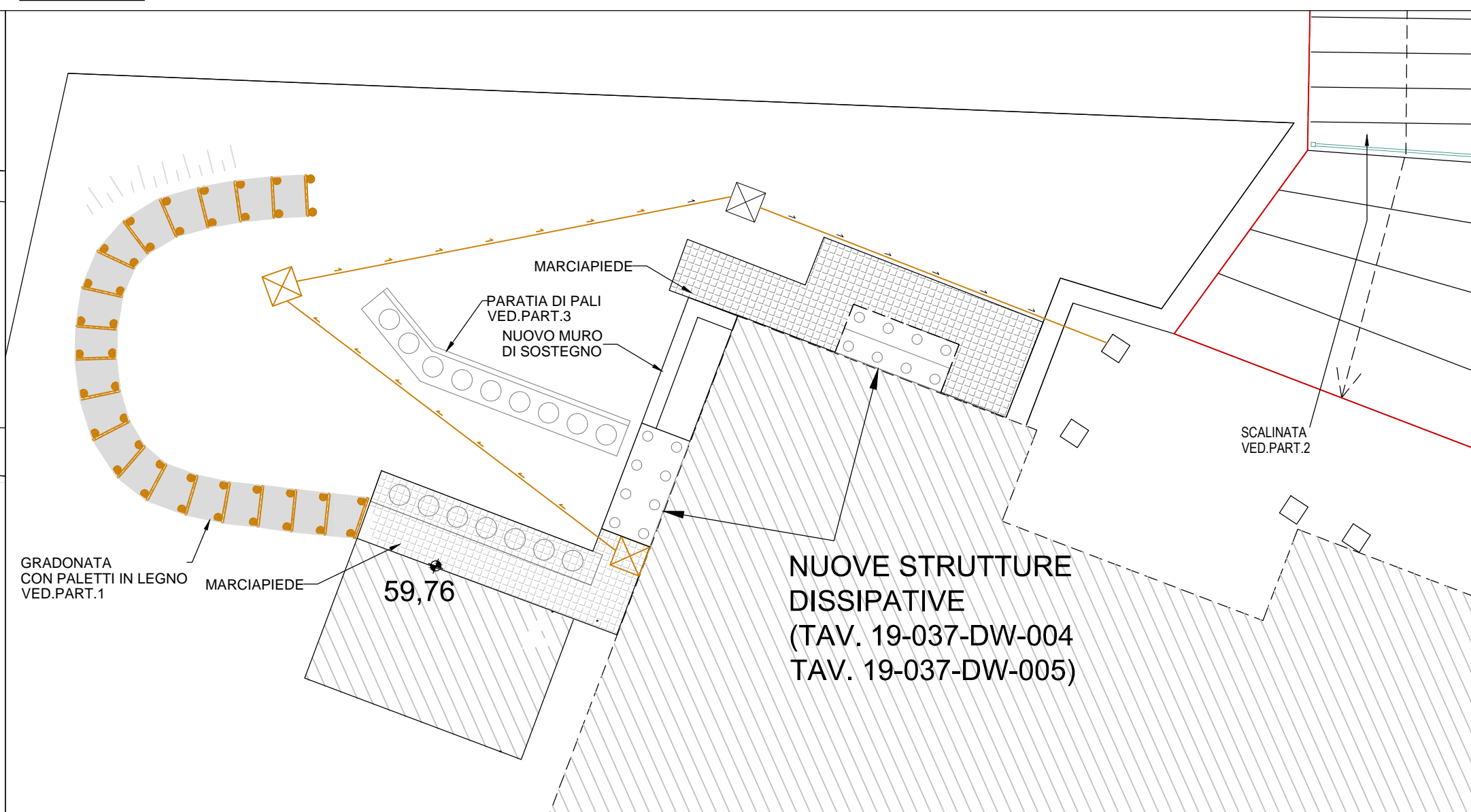

PARTICOLARE 1

scala 1:50

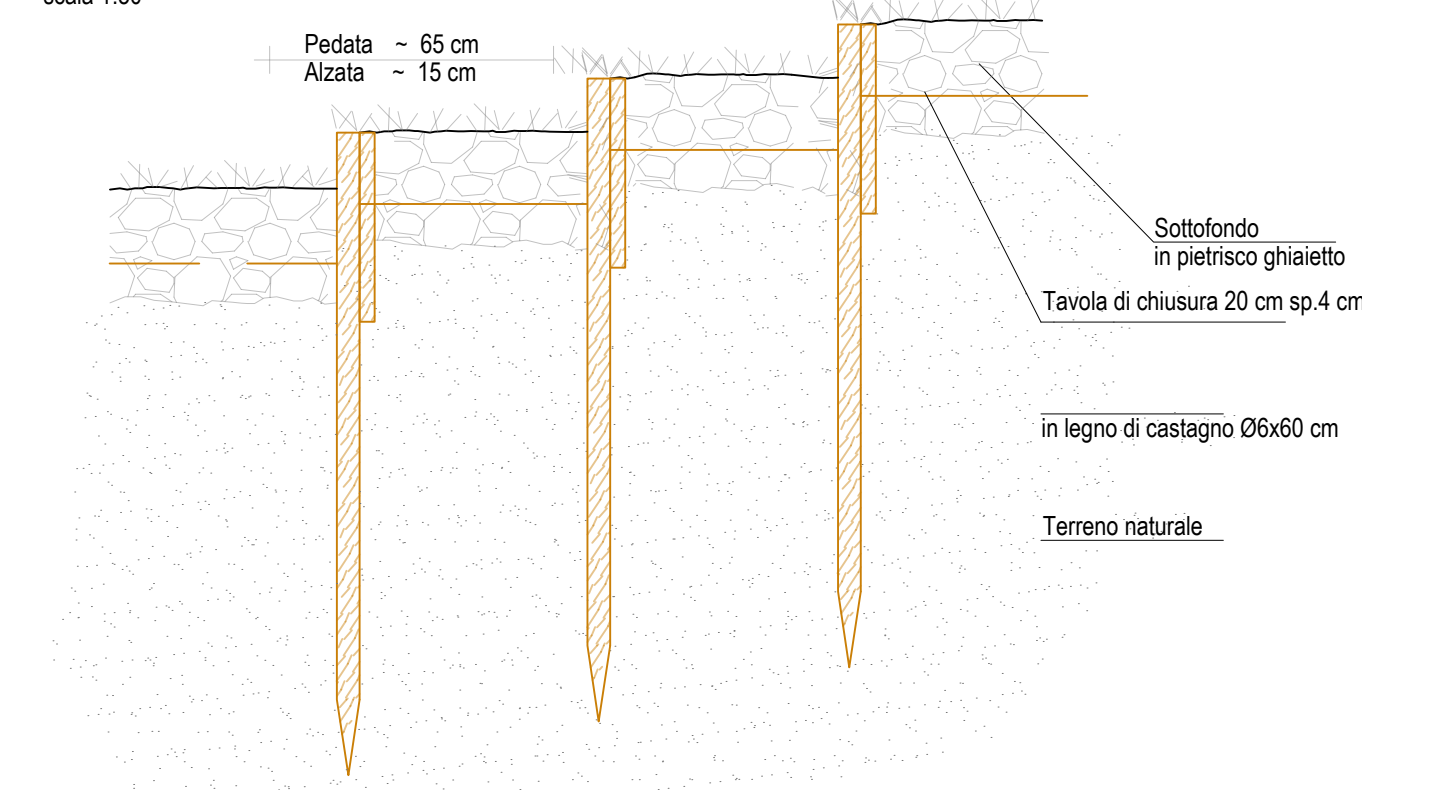

PARTICOLARE 2

scala 1:50

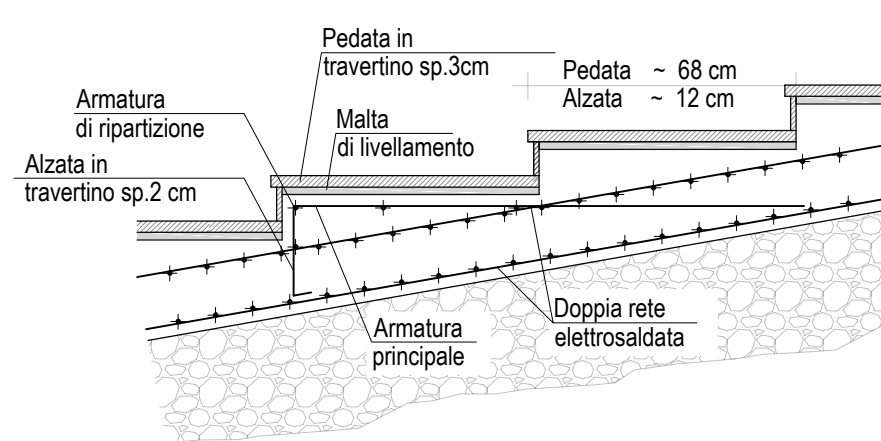

PARTICOLARE 3

scala 1:50

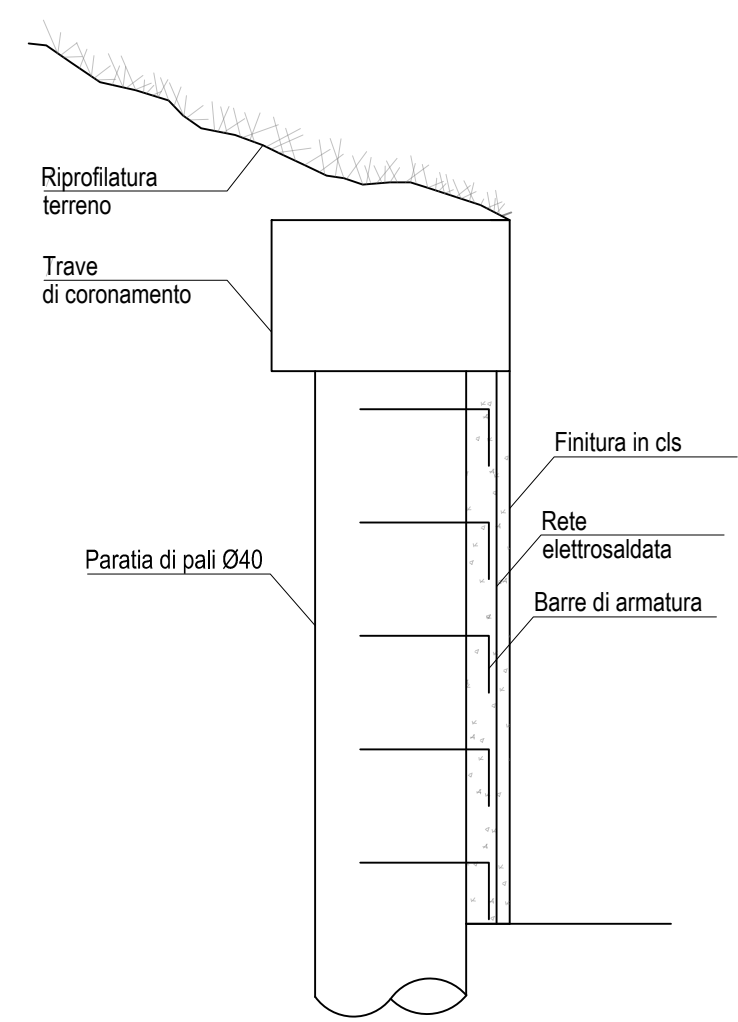

DISEGNI DI RIFERIMENTO		N°
STATO DI PROGETTO - PROSPETTI		19-037-DW-002
STATO DI PROGETTO - FONDAZIONI		19-037-DW-004
STATO DI PROGETTO - STRUTTURE DISSIPATIVE		19-037-DW-005
STATO DI PROGETTO - RINFORZI STRUTTURALI		19-037-DW-006
STATO DI PROGETTO - NUOVI SETTI IN C.A.		19-037-DW-007
STATO DI PROGETTO - RIFACIMENTO PASSERELLA		19-037-DW-008

NOTE

- Le quote altimetriche sono riportate in riferimento ai disegni originali di progetto.

LEGENDA INTERVENTI

- Demolizione esistente
 - Demolizione e rifacimento
 - Nuova costruzione
- 1 Sostituzione canali di gronda esistenti con canali di gronda in lamiera zincata (cod.02.04.011"; cod. 08.01.002".004)
 - 2 Sostituzione pluviali esistenti (cod.02.04.011"; cod. 08.01.001".004)
 - 3 Sostituzione di cunicolo in cemento-amianto con tubo in PVC (cod. Np.104; cod. 18.07.007".004)
 - 4 Rifacimento piazzale (cod. 03.03.001".004; 03.04.003"; A.18.003.a; A.18.011.d)
 - 5 Deviazione tubo PVC
- Fognario DN200
 - Pozzetto fognatura

Numero Revisione	Data	Descrizione	Preparato da	Controllato da	Approvato da
00	03/12/19	PROGETTO ESECUTIVO	MC	CS	CS

Nome e logo Società:
IngeSar
 Studio Ingegneria Sardello s.r.l.

Identificativo documento:
DW-001

Localizzazione: VIA POGDORA - ANCONA (AN) Scala: 1:200 Foglio 1 di 1

PROGETTO ESECUTIVO DI MIGLIORAMENTO SISMICO DELLA SCUOLA ELEMENTARE "MONTESSORI" E SCUOLA DI INFANZIA "CASA DEI BIMBI" PLANIMETRIA GENERALE

Sostituisce il n. _____
 Superato dal n. _____

Software: AUTOCAD 2015 File name: 19-037-DW-001.DWG