COMUNE DI ANCONA

TITOLO OPERA : PROGETTO ESECUTIVO

DEI LAVORI DI ADEGAMENTO SISMICO DEL COMPLESSO SCOLASTICO "DOMENICO SAVIO" II INTERVENTO

TAVOLA :

STATO DI PROGETTO PARTICOLARI SETTI IN C.A. IN ELEVAZIONE (CORPO D)

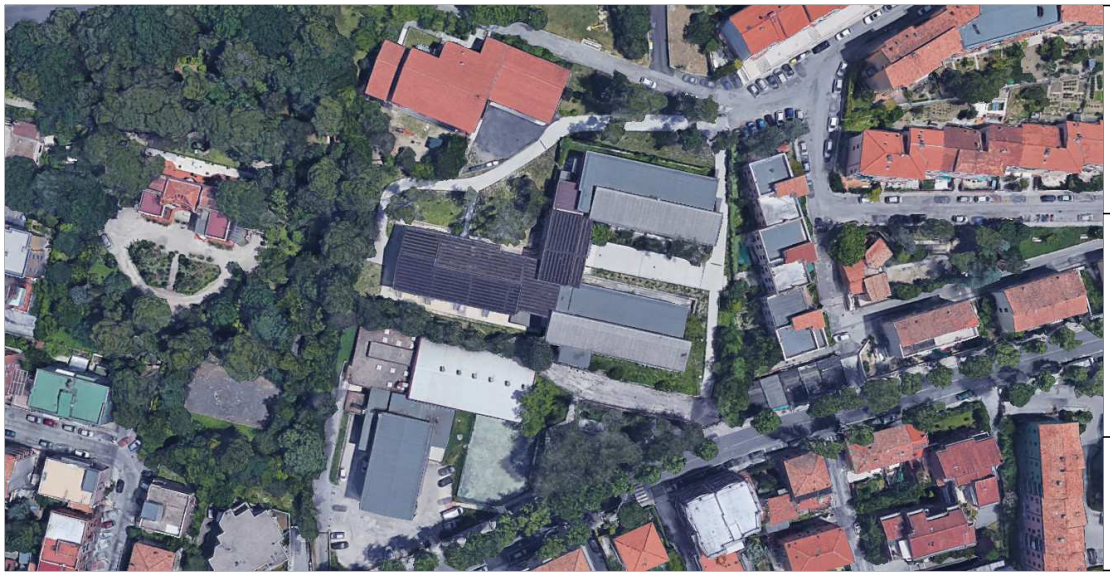

ESEC5

SCALA:

1:25

DATA:

APRILE 2019

COMUNE DI ANCONA

Responsabile del Procedimento: Ing. RICCARDO BORGOGNONI

PROGETTISTA STRUTTURALE

Dott. Ing. ROBERTO GIACCHETTI

Collaboratori: Ing. Alessandro Bianchi
Ing. Alessia Montucchiari

COMUNE DI ANCONA

Direzione Progettazioni, Manutenzioni, Viabilità, Frane, Protezione Civile e Sicurezza

ADEGUAMENTO SISMICO DEL
COMPLESSO SCOLASTICO
DOMENICO SAVIO - II STRALCIO
PROGETTO DEFINITIVO-ESECUTIVO

PROGETTO STRUTTURALE
STATO DI PROGETTO
PARTICOLARI SETTI IN C.A. IN ELEVAZIONE
(CORPO D)

Elaborato
ESEC5 - Tav. 20

Giugno 2015 — Scala 1:25

STUDIO TECNICO Dott. Ing. ROBERTO GIACCHETTI
Progettista Strutturale: Ing. Roberto Giacchetti
Collaboratore: Ing. Alessandro Bianchi
Collaboratore: Ing. Alessia Monticchiari

COMUNE DI ANCONA
[redacted] responsabile del Procedimento: Ing. Luciano Lucchetti
Ufficio Progettazione
Dir. Geom. Fabio Mariotti
Geom. Fabio Mariotti
Geom. Diego Cantori
Collaboratore: Ing. Claudio Astracedi
Progettista Impianti Tecnologici: Ing. Riccardo Borgognoni
Coordinatore della Sicurezza in Fase di Progettazione: Geom. Massimo Baldanelli

PARETE 1 - 15 (interrotta)
PARETE 13 - 20 (interrotta)

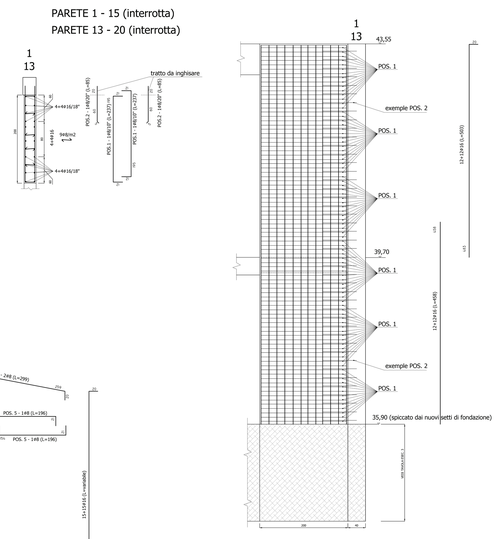

SPESSORE DEI SETTI: 25 cm

PER LE BARRE DI RIPRESA VEDI ESEC. 2

MATERIALI NUOVI ELEMENTI IN C.A.:
- CALCESTRUZZO C 28 / 35
- ACCIAIO B450C

NOTE GENERALI:
- Nelle zone di raffittimento di estremità va sempre messo un gancio ogni due barre longitudinali;
- Per la tecnica di inghisaggio vedi ESEC. 3

PARETE 26 - 25 (interrotta)
PARETE 28 - 27 (interrotta)

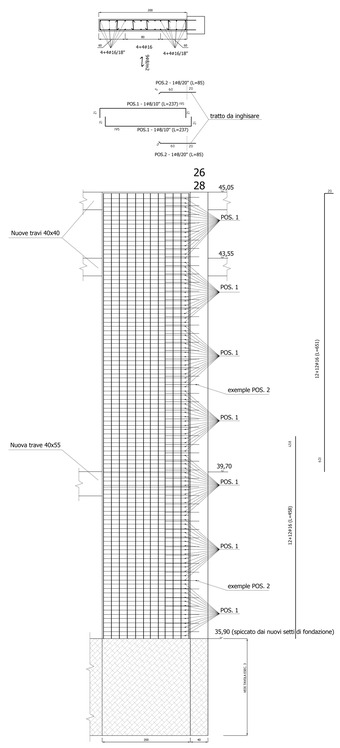

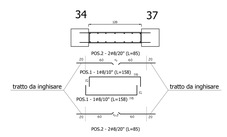

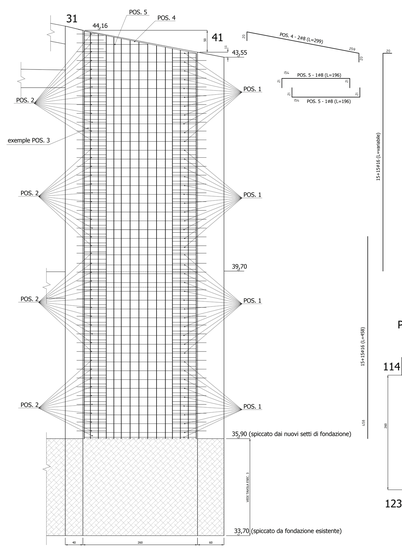
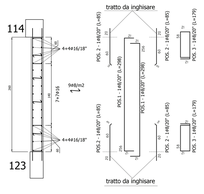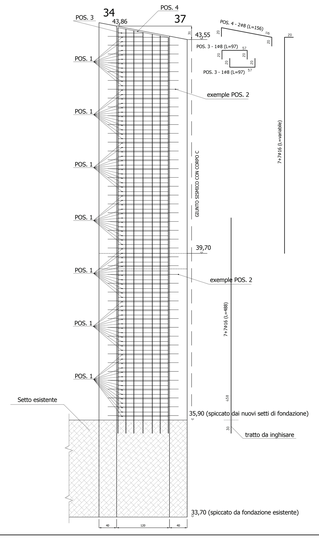
PARETE 41 - 31