# COMUNE DI ANCONA

TITOLO OPERA : PROGETTO ESECUTIVO

# DEI LAVORI DI ADEGAMENTO SISMICO DEL COMPLESSO SCOLASTICO "DOMENICO SAVIO" II INTERVENTO

TAVOLA :

## STATO DI PROGETTO PARTICOLARI SETTI IN C.A. IN ELEVAZIONE (CORPO B2)

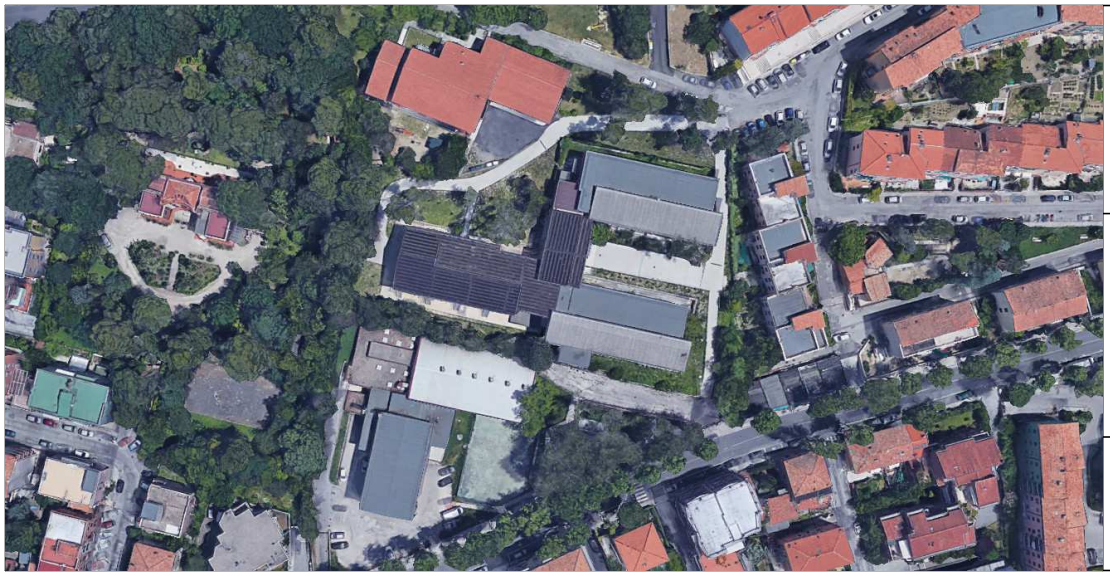

# ESEC4

SCALA:

1:25

DATA:

APRILE 2019


COMUNE DI ANCONA

Responsabile del Procedimento: Ing. RICCARDO BORGOGNONI

PROGETTISTA STRUTTURALE

Dott. Ing. ROBERTO GIACCHETTI

Collaboratori: Ing. Alessandro Bianchi
Ing. Alessia Montucchiari

COMUNE DI ANCONA

Direzione Progettazioni, Manutenzioni, Viabilità, Fiera, Protezione Civile e Sicurezza

ADEGUAMENTO SISMICO DEL
COMPLESSO SCOLASTICO
DOMENICO SAVIO - II STRALCIO
PROGETTO DEFINITIVO-ESECUTIVO

PROGETTO STRUTTURALE
STATO DI PROGETTO
PARTICOLARI SETTI IN C.A. IN ELEVAZIONE
(CORPO B2)

Elaborato
ESEC4 - Tav. 19

Giugno 2015 | Scala 1:25


STUDIO TECNICO Dott. Ing. ROBERTO GIACCHETTI
Progettista Strutturale: Ing. Roberto Giacchetti
Collaboratore: Ing. Alessandro Bianchi
Collaboratore: Ing. Alessia Montucchiari

COMUNE DI ANCONA
Responsabile del Procedimento: Ing. Luciano Lucchetti
Gruppo di Progettazione:
Ing. Giorgio Calavalle
Geom. Fabio Morina
Geom. Diego Cantori
Collaboratore: Ing. Claudio Astravoli
Progettista Impianti Tecnologici: Ing. Riccardo Borgognoni
Coordinatore della Sicurezza in Fase di Progettazione: Geom. Massimo Bastianelli


SPESSORE DEI SETTI: 25 cm

PER LE BARRE DI RIPRESA VEDI ESEC. 2

MATERIALI NUOVI ELEMENTI IN C.A.:
- CALCESTRUZZO C 28 / 35
- ACCIAIO B450C

NOTE GENERALI:
- Nelle zone di raffittimento di estremità va sempre messo un gancio ogni due barre longitudinali;
- Per la tecnica di inghisaggio vedi ESEC. 3

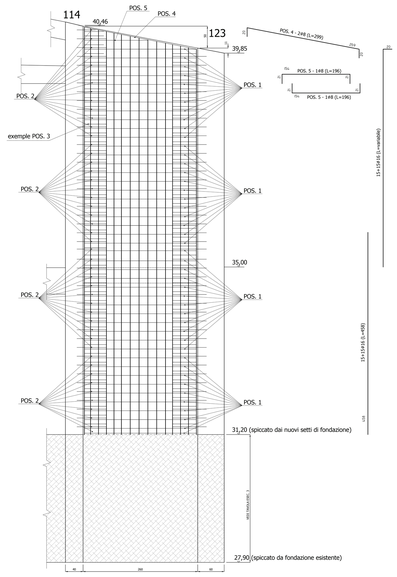


PARETE 123 - 114

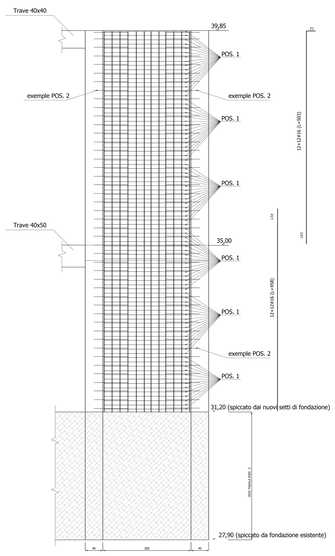


PARETE 109

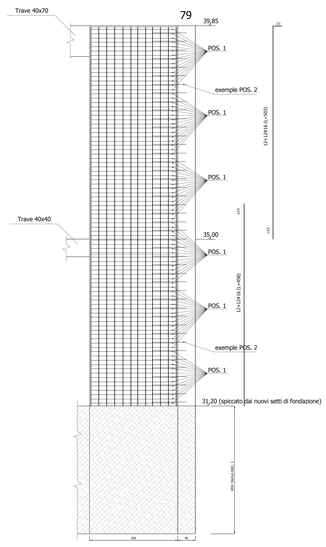


PARETE 79 - 94 (interrotta)

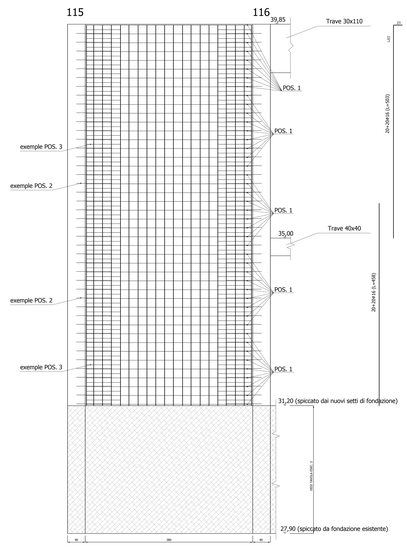

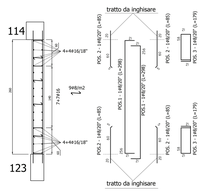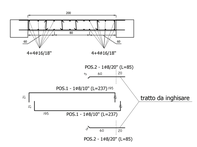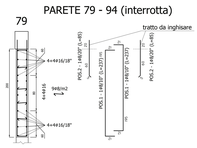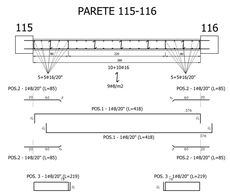
PARETE 115-116