

COMUNE DI ANCONA

TITOLO OPERA : **PROGETTO ESECUTIVO DEI LAVORI DI ADEGUAMENTO SISMICO DEL COMPLESSO SCOLASTICO "DOMENICO SAVIO" II INTERVENTO**

TAVOLA : **ABACO INFISSI**

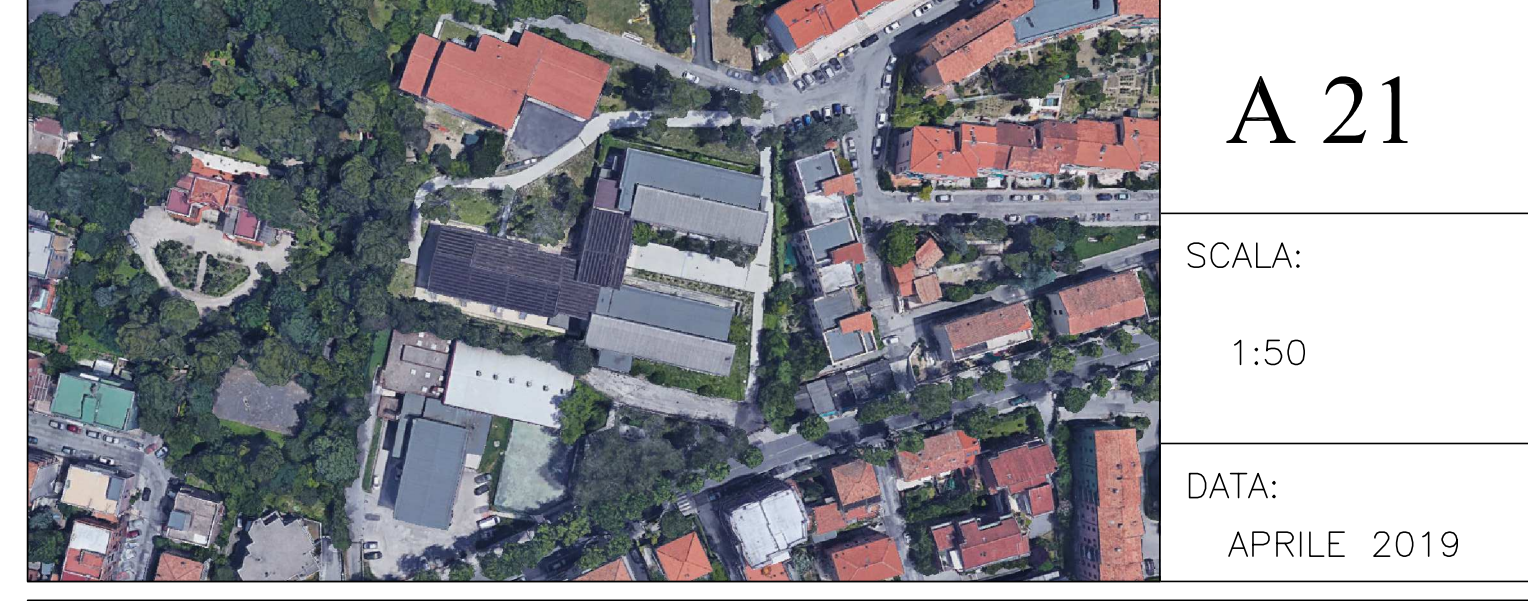

COMUNE DI ANCONA
Responsabile del Procedimento: Ing. RICCARDO BORGOGNONI

PROGETTISTA ARCHITETTONICO
Dott. Ing. CLAUDIO BRANCA, Via G. Marconi n.91, 60125 Ancona; tel. 07152555
e-mail: info@studioiproggettazionebranca.it; sito: www.studioiproggettazionebranca.it
cod. fis.: BRNCLD61S16A271Y; p. I.V.A.: 01225940426

Collaboratore: Ing. Claudia Brocchi Dis: Dr. Ing. Ilaria Pierdicca

PROGETTISTA IMPIANTI TECNOLOGICI
Ing. CLAUDIO BORDONI, Via Podgora 29, 60124 Ancona; Cell/Tel 349 1325656 / 071 33033
PEC claudio.bordoni@ingpec.eu
cod. fis.: BRDCLD86PZ7A271O; p. I.V.A.: 02544970425

LEGENDA INFISSI

P.I.
Porte interne ai piani terra e piano primo

P.E.
Porte esterne ai piani terra e piano primo

F.
Finestre ai piani terra e piano primo

P.F.
Porte-finestre ai piani terra

<p>F.01</p> <p>DESCRIZIONE INFISSO: Porta-finestra Piano Terra Prospecto Nord-Ovest Corpo B</p> <p>QUANTITA': Nr. 01 di cui: N. 01 al Piano Terra N. -- al Piano Primo</p> <p>TIPO di INFISSO: Infisso in alluminio a taglio termico e giunto aperto (Rif. Voce APED 36)</p> <p>VETRO e/o TAMBURATURA: Vetrocamera (Rif. Voce APED 04)</p> <p>ACCESSORI Compenso per anta a ribalta (Rif. Voce APED 32)</p>	<p>F.02</p> <p>DESCRIZIONE INFISSO: Finestre Piano Terra Prospecto Nord-Ovest Corpo B</p> <p>QUANTITA': Nr. 01 di cui: N. 01 al Piano Terra N. -- al Piano Primo</p> <p>TIPO di INFISSO: Infisso in alluminio a taglio termico e giunto aperto (Rif. Voce APED 36)</p> <p>VETRO e/o TAMBURATURA: Vetrocamera (Rif. Voce APED 04)</p> <p>ACCESSORI Compenso per anta a ribalta (Rif. Voce APED 32)</p>	<p>F.03</p> <p>DESCRIZIONE INFISSO: Finestre Piano Primo Prospecto Nord-Ovest Corpo D</p> <p>QUANTITA': Nr. 01 di cui: N. -- al Piano Terra N. 01 al Piano Primo</p> <p>TIPO di INFISSO: Infisso in alluminio a taglio termico e giunto aperto (Rif. Voce APED 36)</p> <p>VETRO e/o TAMBURATURA: Vetrocamera (Rif. Voce APED 04)</p> <p>ACCESSORI Compenso per anta a ribalta (Rif. Voce APED 32)</p>	<p>F.04</p> <p>DESCRIZIONE INFISSO: Finestre Piano Terra e Piano Primo Prospecto Nord-Ovest Corpo D</p> <p>QUANTITA': Nr. 02 di cui: N. 01 al Piano Terra N. 01 al Piano Primo</p> <p>TIPO di INFISSO: Infisso in alluminio a taglio termico e giunto aperto (Rif. Voce APED 36)</p> <p>VETRO e/o TAMBURATURA: Vetrocamera (Rif. Voce APED 04)</p> <p>ACCESSORI Compenso per anta a ribalta (Rif. Voce APED 32)</p>	<p>F.05</p> <p>DESCRIZIONE INFISSO: Finestre Piano Terra e Piano Primo Prospecto Nord-Est Corpo B</p> <p>QUANTITA': Nr. 12 di cui: N. 08 al Piano Terra N. 01 al Piano Primo</p> <p>TIPO di INFISSO: Infisso in alluminio a taglio termico e giunto aperto (Rif. Voce APED 36)</p> <p>VETRO e/o TAMBURATURA: Vetrocamera (Rif. Voce APED 04)</p> <p>ACCESSORI Compenso per anta a ribalta (Rif. Voce APED 32)</p>	<p>P.F.01</p> <p>DESCRIZIONE INFISSO: Porta-finestra Piano Terra Prospecto Sud-Ovest Corpo B</p> <p>QUANTITA': Nr. 01 di cui: N. 01 al Piano Terra N. -- al Piano Primo</p> <p>TIPO di INFISSO: Infisso in alluminio a taglio termico e giunto aperto (Rif. Voce APED 36)</p> <p>VETRO e/o TAMBURATURA: Vetrocamera (Rif. Voce APED 04)</p> <p>ACCESSORI Maniglione antipanco tipo a leva (Rif. Voce 16.02.007.003) Compenso per anta a ribalta (Rif. Voce APED 32)</p>	<p>P.E.01</p> <p>DESCRIZIONE INFISSO: Porta Ingresso Principale Prospecto Nord-Ovest Corpo D</p> <p>QUANTITA': Nr. 01 di cui: N. 01 al Piano Terra N. -- al Piano Primo</p> <p>TIPO di INFISSO: Infisso in alluminio a taglio termico e giunto aperto (Rif. Voce APED 36)</p> <p>VETRO e/o TAMBURATURA: Vetrocamera (Rif. Voce APED 04)</p> <p>ACCESSORI Maniglione antipanco tipo a leva (Rif. Voce 16.02.007.002)</p>	<p>P.E.02</p> <p>DESCRIZIONE INFISSO: Porta Uscita di Sicurezza Prospecto Nord-Est Corpo B</p> <p>QUANTITA': Nr. 01 di cui: N. 01 al Piano Terra N. -- al Piano Primo</p> <p>TIPO di INFISSO: Infisso in alluminio a taglio termico e giunto aperto (Rif. Voce APED 36)</p> <p>VETRO e/o TAMBURATURA: Vetrocamera (Rif. Voce APED 04)</p> <p>ACCESSORI Maniglione antipanco tipo a leva (Rif. Voce 16.02.007.002)</p>	<p>P.E.03</p> <p>DESCRIZIONE INFISSO: Porta Uscita di Sicurezza Prospecto Sud-Ovest Corpo D</p> <p>QUANTITA': Nr. 01 di cui: N. 01 al Piano Terra N. -- al Piano Primo</p> <p>TIPO di INFISSO: Infisso in alluminio a taglio termico e giunto aperto (Rif. Voce APED 36)</p> <p>VETRO e/o TAMBURATURA: Vetrocamera (Rif. Voce APED 04)</p> <p>ACCESSORI Maniglione antipanco tipo a leva (Rif. Voce 16.02.007.003)</p>
<p>F.06</p> <p>DESCRIZIONE INFISSO: Finestre Piano Terra Prospecto Sud-Ovest Corpo B</p> <p>QUANTITA': Nr. 01 di cui: N. 01 al Piano Terra N. -- al Piano Primo</p> <p>TIPO di INFISSO: Infisso in alluminio a taglio termico e giunto aperto (Rif. Voce APED 36)</p> <p>VETRO e/o TAMBURATURA: Vetrocamera (Rif. Voce APED 04)</p> <p>ACCESSORI Compenso per anta a ribalta (Rif. Voce APED 32)</p>	<p>F.07</p> <p>DESCRIZIONE INFISSO: Finestre Piano Primo Prospecto Nord-Ovest Corpo D</p> <p>QUANTITA': Nr. 04 di cui: N. -- al Piano Terra N. 04 al Piano Primo</p> <p>TIPO di INFISSO: Infisso in alluminio a taglio termico e giunto aperto (Rif. Voce APED 36)</p> <p>VETRO e/o TAMBURATURA: Vetrocamera (Rif. Voce APED 04)</p> <p>ACCESSORI Compenso per anta a ribalta (Rif. Voce APED 32)</p>	<p>F.08</p> <p>DESCRIZIONE INFISSO: Finestre Piano Terra Prospecto Nord-Ovest Corpo D</p> <p>QUANTITA': Nr. 04 di cui: N. 04 al Piano Terra N. -- al Piano Primo</p> <p>TIPO di INFISSO: Infisso in alluminio a taglio termico e giunto aperto (Rif. Voce APED 36)</p> <p>VETRO e/o TAMBURATURA: Vetrocamera (Rif. Voce APED 04)</p> <p>ACCESSORI Compenso per anta a ribalta (Rif. Voce APED 32)</p>	<p>F.09</p> <p>DESCRIZIONE INFISSO: Finestre Piano Terra Prospecto Nord-Est Corpo D</p> <p>QUANTITA': Nr. 07 di cui: N. 09 al Piano Terra N. -- al Piano Primo</p> <p>TIPO di INFISSO: Infisso in alluminio a taglio termico e giunto aperto (Rif. Voce APED 36)</p> <p>VETRO e/o TAMBURATURA: Vetrocamera (Rif. Voce APED 04)</p> <p>ACCESSORI Compenso per anta a ribalta (Rif. Voce APED 32)</p>	<p>F.10</p> <p>DESCRIZIONE INFISSO: Finestre Piano Terra e Piano Primo Prospecto Sud-Est Corpo B</p> <p>QUANTITA': Nr. 12 di cui: N. -- al Piano Terra N. 03 al Piano Primo</p> <p>TIPO di INFISSO: Infisso in alluminio a taglio termico e giunto aperto (Rif. Voce APED 36)</p> <p>VETRO e/o TAMBURATURA: Vetrocamera (Rif. Voce APED 04)</p> <p>ACCESSORI Compenso per anta a ribalta (Rif. Voce APED 32)</p>	<p>F.11</p> <p>DESCRIZIONE INFISSO: Finestre Piano Terra Prospecto Sud-Ovest Corpo D</p> <p>QUANTITA': Nr. 03 di cui: N. -- al Piano Terra N. 02 al Piano Primo</p> <p>TIPO di INFISSO: Infisso in alluminio a taglio termico e giunto aperto (Rif. Voce APED 36)</p> <p>VETRO e/o TAMBURATURA: Vetrocamera (Rif. Voce APED 04)</p> <p>ACCESSORI Compenso per anta a ribalta (Rif. Voce APED 32)</p>	<p>P.F.02</p> <p>DESCRIZIONE INFISSO: Finestre Piano Terra Prospecto Sud-Ovest Corpo B</p> <p>QUANTITA': Nr. 01 di cui: N. 01 al Piano Terra N. -- al Piano Primo</p> <p>TIPO di INFISSO: Infisso in alluminio a taglio termico e giunto aperto (Rif. Voce APED 36)</p> <p>VETRO e/o TAMBURATURA: Vetrocamera (Rif. Voce APED 04)</p> <p>ACCESSORI Maniglione antipanco tipo a leva (Rif. Voce 16.02.007.002)</p>	<p>P.E.04</p> <p>DESCRIZIONE INFISSO: Porta Uscita di Sicurezza Prospecto Nord-Est Corpo D</p> <p>QUANTITA': Nr. 01 di cui: N. 01 al Piano Terra N. 01 al Piano Primo</p> <p>TIPO di INFISSO: Infisso in alluminio a taglio termico e giunto aperto (Rif. Voce APED 36)</p> <p>VETRO e/o TAMBURATURA: Vetrocamera (Rif. Voce APED 04)</p> <p>ACCESSORI Maniglione antipanco tipo a leva (Rif. Voce 16.02.007.003)</p>	<p>P.E.05</p> <p>DESCRIZIONE INFISSO: Porta Uscita di Sicurezza Prospecto Sud-Est Corpo B</p> <p>QUANTITA': Nr. 01 di cui: N. 01 al Piano Terra N. -- al Piano Primo</p> <p>TIPO di INFISSO: Infisso in alluminio a taglio termico e giunto aperto (Rif. Voce APED 36)</p> <p>VETRO e/o TAMBURATURA: Vetrocamera (Rif. Voce APED 04)</p> <p>ACCESSORI Maniglione antipanco tipo a leva (Rif. Voce 16.02.007.003)</p>
<p>F.12</p> <p>DESCRIZIONE INFISSO: Finestre Piano Terra Prospecto Nord-Est Corpo D</p> <p>QUANTITA': Nr. 03 di cui: N. 03 al Piano Terra N. -- al Piano Primo</p> <p>TIPO di INFISSO: Infisso in alluminio a taglio termico e giunto aperto (Rif. Voce APED 36)</p> <p>VETRO e/o TAMBURATURA: Vetrocamera (Rif. Voce APED 04)</p> <p>ACCESSORI Compenso per anta a ribalta (Rif. Voce APED 32)</p>	<p>F.13</p> <p>DESCRIZIONE INFISSO: Finestre Piano Terra Prospecto Nord-Est Corpo B</p> <p>QUANTITA': Nr. 04 di cui: N. 04 al Piano Terra N. -- al Piano Primo</p> <p>TIPO di INFISSO: Infisso in alluminio a taglio termico e giunto aperto (Rif. Voce APED 36)</p> <p>VETRO e/o TAMBURATURA: Vetrocamera (Rif. Voce APED 04)</p> <p>ACCESSORI Compenso per anta a ribalta (Rif. Voce APED 32)</p>	<p>F.14</p> <p>DESCRIZIONE INFISSO: Finestre Piano Primo Prospecto Nord-Est Corpo D</p> <p>QUANTITA': Nr. 03 di cui: N. -- al Piano Terra N. 03 al Piano Primo</p> <p>TIPO di INFISSO: Infisso in alluminio a taglio termico e giunto aperto (Rif. Voce APED 36)</p> <p>VETRO e/o TAMBURATURA: Vetrocamera (Rif. Voce APED 04)</p> <p>ACCESSORI Compenso per anta a ribalta (Rif. Voce APED 32)</p>	<p>F.15</p> <p>DESCRIZIONE INFISSO: Finestre Piano Primo Prospecto Sud-Ovest Corpo D</p> <p>QUANTITA': Nr. 02 di cui: N. -- al Piano Terra N. 02 al Piano Primo</p> <p>TIPO di INFISSO: Infisso in alluminio a taglio termico e giunto aperto (Rif. Voce APED 36)</p> <p>VETRO e/o TAMBURATURA: Vetrocamera (Rif. Voce APED 04)</p> <p>ACCESSORI Compenso per anta a ribalta (Rif. Voce APED 32)</p>	<p>P.F.03</p> <p>DESCRIZIONE INFISSO: Finestre Piano Terra Prospecto Sud-Ovest Corpo D</p> <p>QUANTITA': Nr. 02 di cui: N. 02 al Piano Terra N. -- al Piano Primo</p> <p>TIPO di INFISSO: Infisso in alluminio a taglio termico e giunto aperto (Rif. Voce APED 36)</p> <p>VETRO e/o TAMBURATURA: Vetrocamera (Rif. Voce APED 04)</p> <p>ACCESSORI Maniglione antipanco tipo a leva (Rif. Voce 16.02.007.003) Compenso per anta a ribalta (Rif. Voce APED 32)</p>	<p>P.I.01</p> <p>DESCRIZIONE INFISSO: Porta Bagno Porta Ripostigli Porta Spogliatoi</p> <p>QUANTITA': Nr. 17 di cui: N. 14 al Piano Terra N. 03 al Piano Primo</p> <p>TIPO di INFISSO: Porta in alluminio anodizzato e giunto aperto (Rif. Voce APED 29)</p> <p>VETRO e/o TAMBURATURA: Tamburatura (Rif. Voce APED 31)</p> <p>ACCESSORI</p>	<p>P.I.02</p> <p>DESCRIZIONE INFISSO: Porta Bagno Disabili</p> <p>QUANTITA': Nr. 02 di cui: N. 01 al Piano Terra N. 01 al Piano Primo</p> <p>TIPO di INFISSO: Porta in alluminio anodizzato e giunto aperto (Rif. Voce APED 29)</p> <p>VETRO e/o TAMBURATURA: Tamburatura (Rif. Voce APED 31)</p> <p>ACCESSORI Maniglione antipanco tipo a leva (Rif. Voce 16.02.007.003)</p>		
<p>F.16</p> <p>DESCRIZIONE INFISSO: Finestre Piano Terra e Piano Primo Prospecto Sud-Ovest Corpo D</p> <p>QUANTITA': Nr. 03 di cui: N. 01 al Piano Terra N. 02 al Piano Primo</p> <p>TIPO di INFISSO: Infisso in alluminio a taglio termico e giunto aperto (Rif. Voce APED 36)</p> <p>VETRO e/o TAMBURATURA: Vetrocamera (Rif. Voce APED 04)</p> <p>ACCESSORI Compenso per anta a ribalta (Rif. Voce APED 32)</p>	<p>F.17</p> <p>DESCRIZIONE INFISSO: Finestre Piano Terra e Piano Primo Prospecto Nord-Est Corpo D</p> <p>QUANTITA': Nr. 02 di cui: N. 01 al Piano Terra N. 01 al Piano Primo</p> <p>TIPO di INFISSO: Infisso in alluminio a taglio termico e giunto aperto (Rif. Voce APED 36)</p> <p>VETRO e/o TAMBURATURA: Vetrocamera (Rif. Voce APED 04)</p> <p>ACCESSORI Compenso per anta a ribalta (Rif. Voce APED 32)</p>	<p>F.18</p> <p>DESCRIZIONE INFISSO: Finestre Piano Terra Prospecto Sud-Ovest Corpo B</p> <p>QUANTITA': Nr. 01 di cui: N. 01 al Piano Terra N. -- al Piano Primo</p> <p>TIPO di INFISSO: Infisso in alluminio a taglio termico e giunto aperto (Rif. Voce APED 36)</p> <p>VETRO e/o TAMBURATURA: Vetrocamera (Rif. Voce APED 04)</p> <p>ACCESSORI Compenso per anta a ribalta (Rif. Voce APED 32)</p>	<p>P.F.04</p> <p>DESCRIZIONE INFISSO: Finestre Piano Terra Prospecto Sud-Ovest Corpo D</p> <p>QUANTITA': Nr. 01 di cui: N. 01 al Piano Terra N. -- al Piano Primo</p> <p>TIPO di INFISSO: Infisso in alluminio a taglio termico e giunto aperto (Rif. Voce APED 36)</p> <p>VETRO e/o TAMBURATURA: Vetrocamera (Rif. Voce APED 04)</p> <p>ACCESSORI Maniglione antipanco tipo a leva (Rif. Voce 16.02.007.003) Compenso per anta a ribalta (Rif. Voce APED 32)</p>	<p>P.I.03</p> <p>DESCRIZIONE INFISSO: Porta Aule</p> <p>QUANTITA': Nr. 08 di cui: N. 01 al Piano Terra N. 03 al Piano Primo N. 04 al Piano Primo</p> <p>TIPO di INFISSO: Porta in alluminio anodizzato e giunto aperto (Rif. Voce APED 29)</p> <p>VETRO e/o TAMBURATURA: Tamburatura (Rif. Voce APED 31)</p> <p>ACCESSORI</p>	<p>P.I.04</p> <p>DESCRIZIONE INFISSO: Porta Mensa e Corpo Scala</p> <p>QUANTITA': Nr. 04 di cui: N. 03 al Piano Terra N. 01 al Piano Primo</p> <p>TIPO di INFISSO: Porta REI 120 (Rif. Voce 16.02.004.007)</p> <p>VETRO e/o TAMBURATURA: Vetrocamera (Rif. Voce APED 04)</p> <p>ACCESSORI Accessori per porte antincendio (Rif. Voce 16.02.007.003)</p>			