

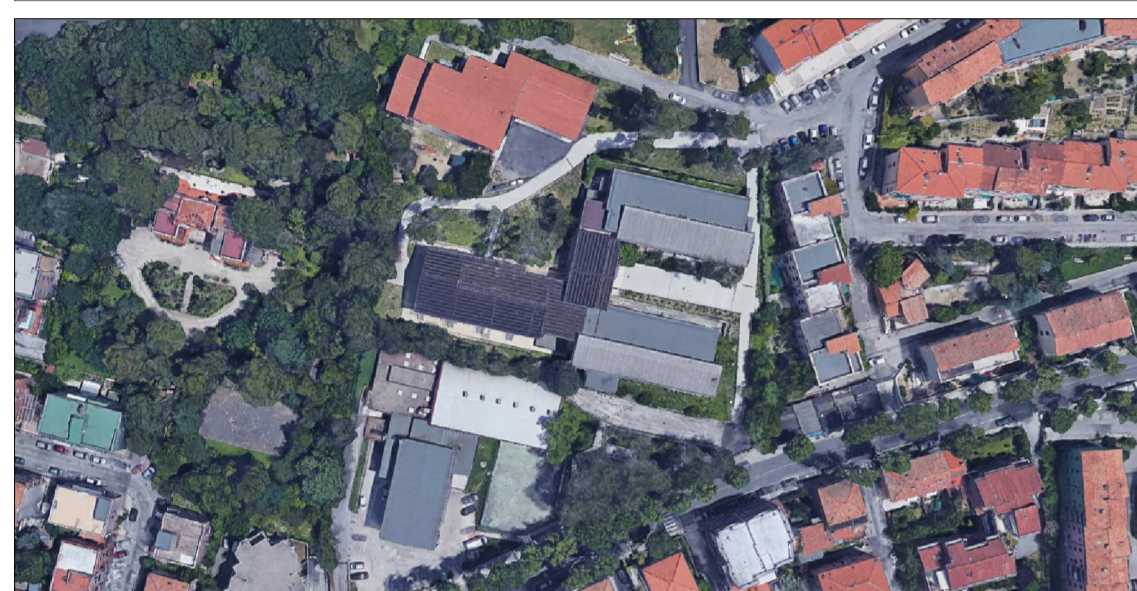

COMUNE DI ANCONA

TITOLO OPERA : PROGETTO ESECUTIVO
DEI LAVORI DI ADEGUAMENTO SISMICO DEL
COMPLESSO SCOLASTICO "DOMENICO SAVIO"
II INTERVENTO

TAVOLA :
ABACO MURATURE - PIANO TERRA



A 23

SCALA:

1:100

DATA:

APRILE 2019



COMUNE DI ANCONA
Responsabile del Procedimento: Ing. RICCARDO BORGOGNONI

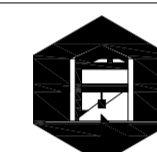

PROGETTISTA ARCHITETTONICO
Dott. Ing. CLAUDIO BRANCA, Via G. Marconi n.91, 60125 Ancona; tel. 07152535
e-mail: info@studioprogettazionebranca.it; sito: www.studioprogettazionebranca.it
cod. fis.: BRNCLD61S16A271Y; p. I.V.A.: 01225940426

Collaboratore: Ing. Claudia Brocchi Dis: Dr. Ing. Ilaria Pierdicca



PROGETTISTA IMPIANTI TECNOLOGICI
Ing. CLAUDIO BORDONI, Via Podgora 29, 60124 Ancona; Cell/Tel 349 1325656 / 071 33033
PEC claudio.bordoni@ingpec.eu
cod. fis.: BRDCLD86P27A271O; p. I.V.A.: 02544970425

LEGENDA MURATURE

MURATURA TIPO 1
Muratura in cemento armato



Pilastri in c.a.

MURATURA TIPO 2
Muratura esterna

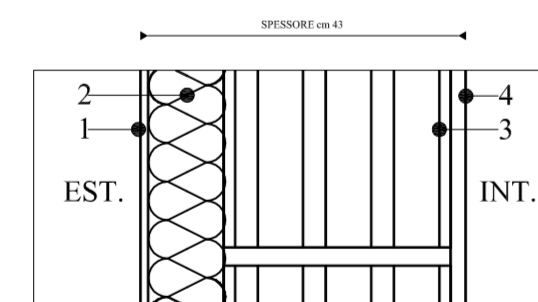

1. Finitura e rasatura armata cm 1
2. EPS cm 10
3. Blocchi termici
4. Intonaco cm 2

MURATURA TIPO 3
Divisori in forati da 6 cm

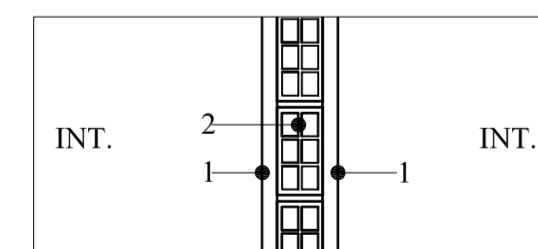

1. Intonaco cm 2
2. Forati cm 6
1. Intonaco cm 2

MURATURA TIPO 4
Divisori in forati da 12 cm

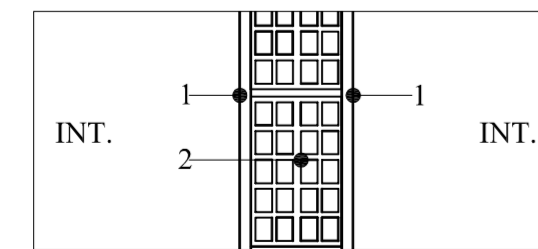

1. Intonaco cm 1,5
2. Forati cm 12
1. Intonaco cm 1,5

MURATURA TIPO 5
Divisori in cartongesso

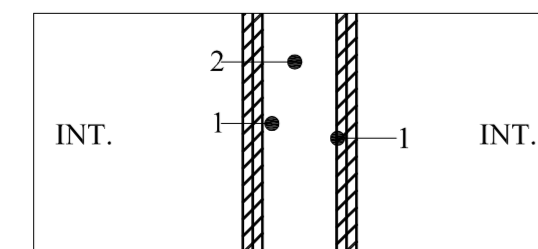

1. Doppia lastra cartongesso
2. Intercapedine aria e lana di roccia
1. Doppia lastra cartongesso

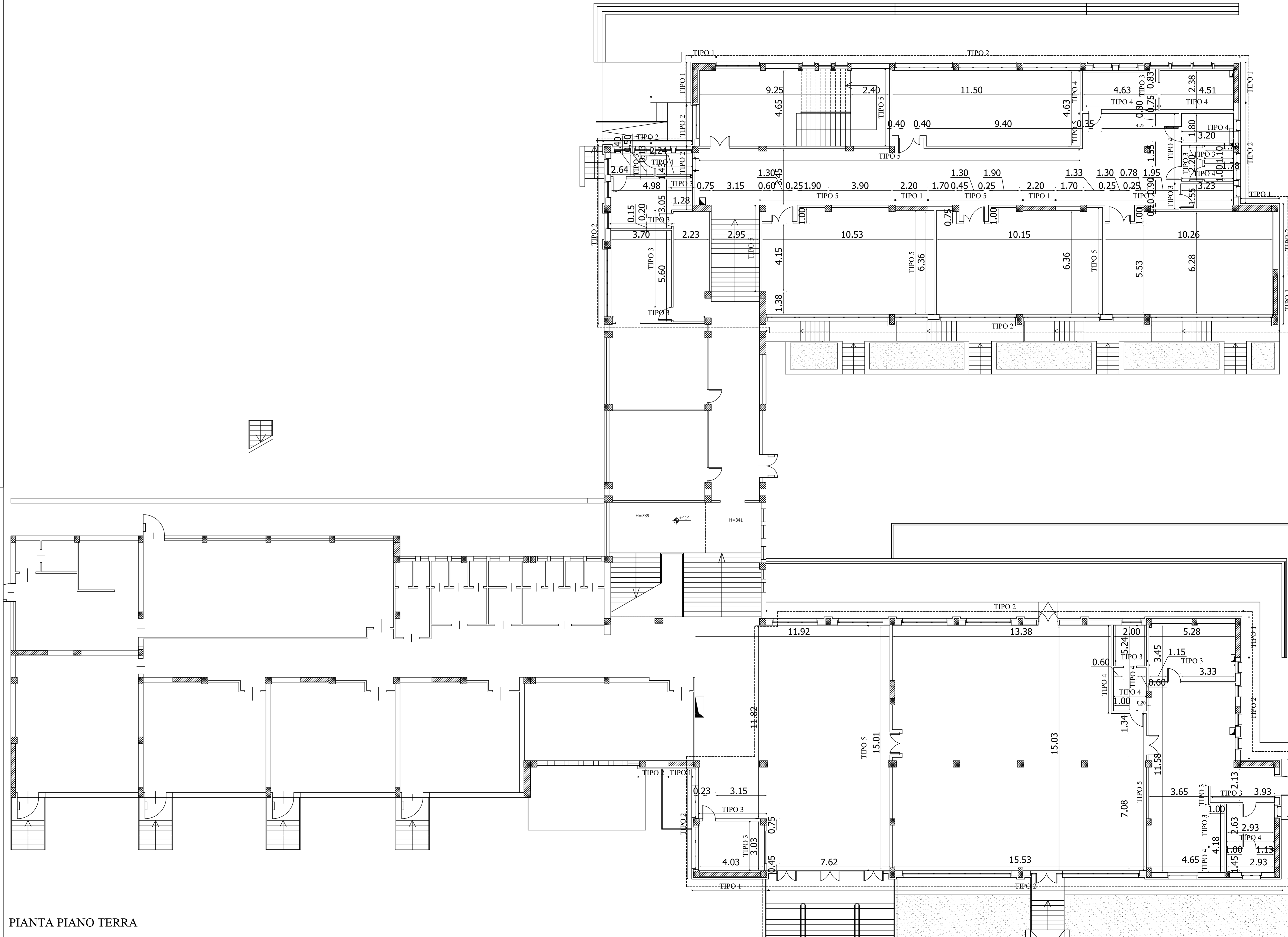

PIANTA PIANO TERRA