



RECUPERO DELLA MOLE VANVITELLIANA
2. lato - Finanziamento Piano Nazionale della Casa - Art.12 D.L. 83/2012
INTERVENTO 3 - Restauero e recupero dei due ultimi lati della Mole: lato terra (B-C) e lato Porta Pia (C-D)
PROGETTO ESECUTIVO ARCHITETTONICO
RILIEVO

MURI INTERNI - FOTORADDRIZZAMENTO
LETTURA DEL DEGRADO

progetto restituito e coordinato dal Settore Riqualificazione Urbana/Edilizia Strada Monumentale della
Direz. Lavori - Patrimonio, Gare e Appalti, Sport - Dirigente Ing. Ermanno Fontanella

progettista e realizzatore: Arch. Pirella Göttsche Pedersoli
collaboratori: Arch. Massimo Cerri

elaborazioni cartelli: Gen. Riccardo De Sarcis
elaborazioni grafiche: Arch. Diego Macchiaroni

collaboratori del gruppo di ricerca fotografica: Ing. Lucia Bernicchi, Ing. Andrea Sbarotoni, Ing. Riccardo Tassinari

coordinatore generale: Gen. Massimo Biondani
responsabile del procedimento: Arch. Pirella Göttsche Pedersoli

data: maggio 2017
scala: 1:100

TAV.15R

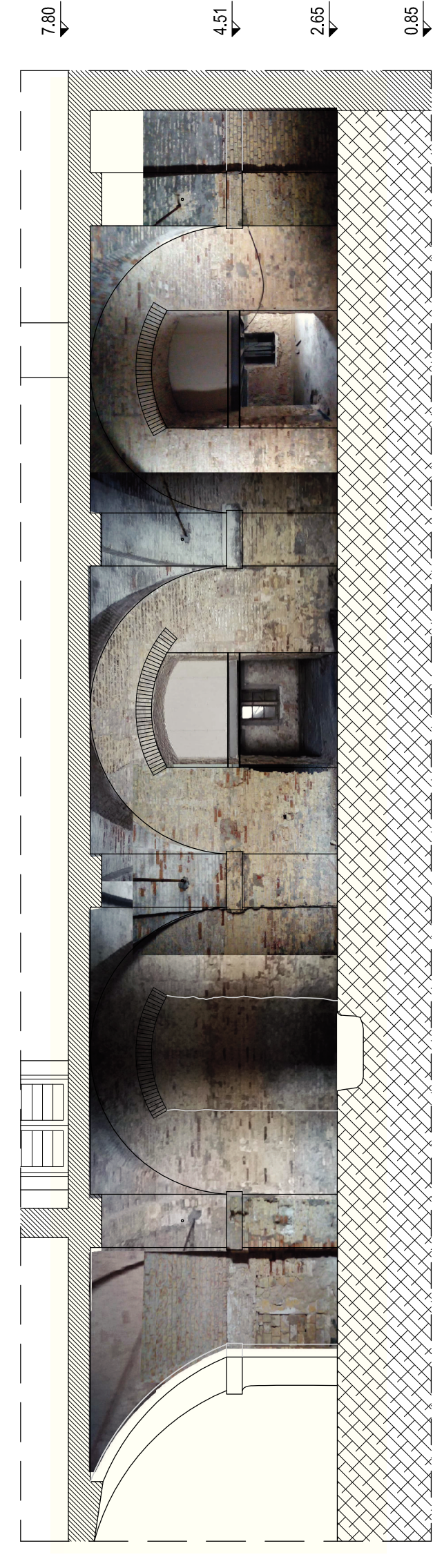
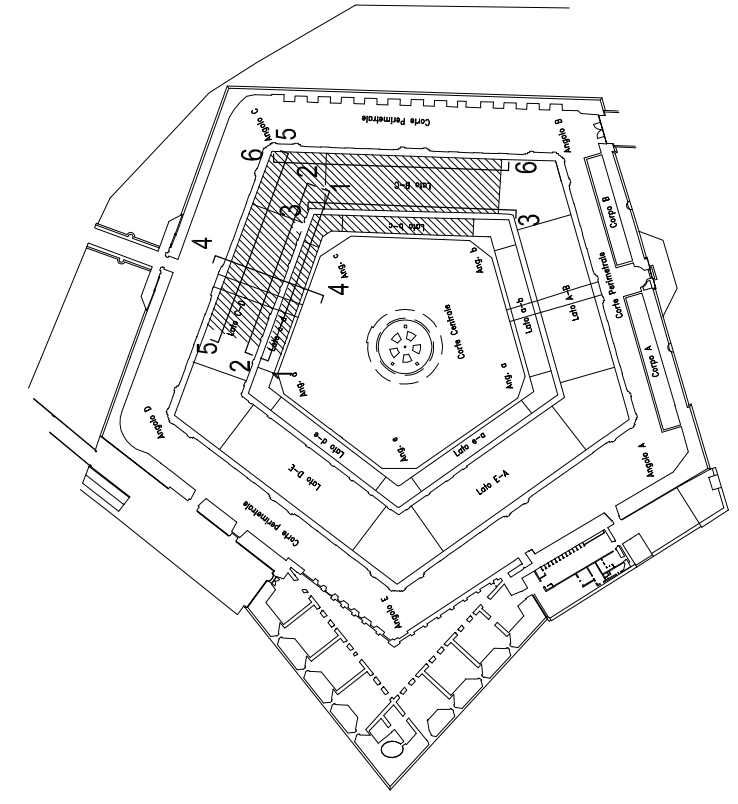

Fotoraddrizzamento sezione 2 - 2

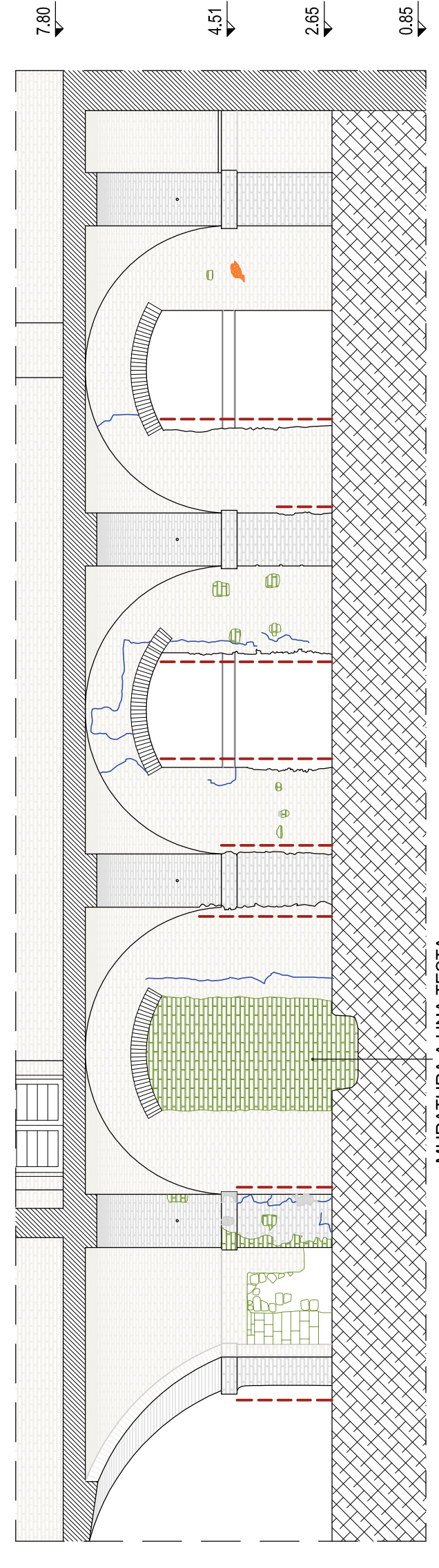

Letture del degrado sezione 2 - 2

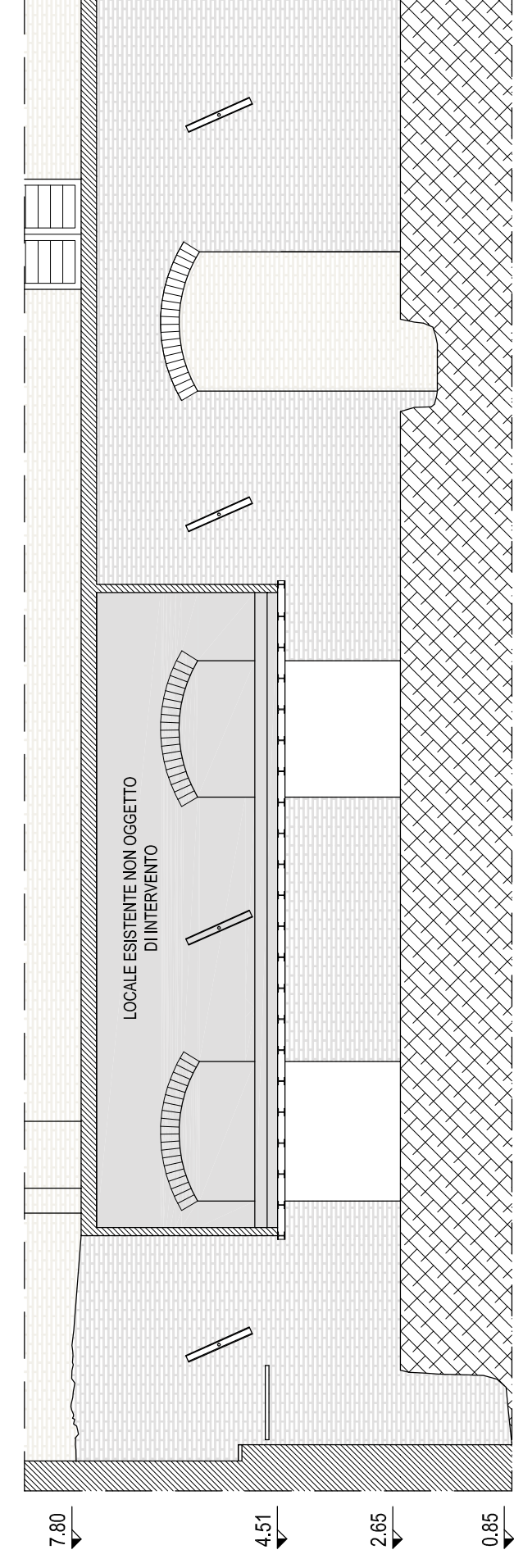

Fotoraddrizzamento sezione 1 - 1

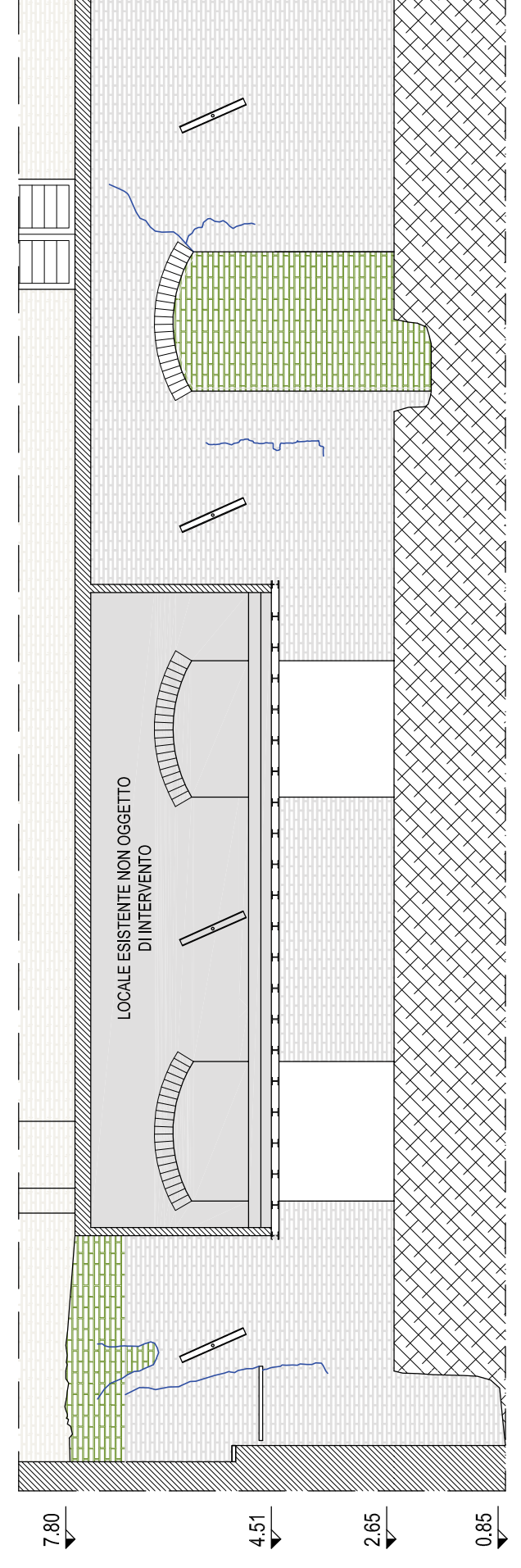

Letture del degrado sezione 1 - 1



Fotoraddrizzamento sezione 3 - 3

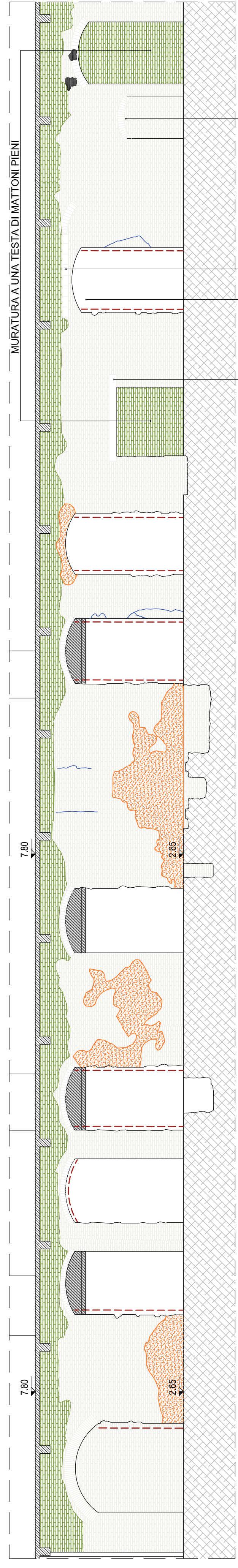

Letture del degrado sezione 3 - 3

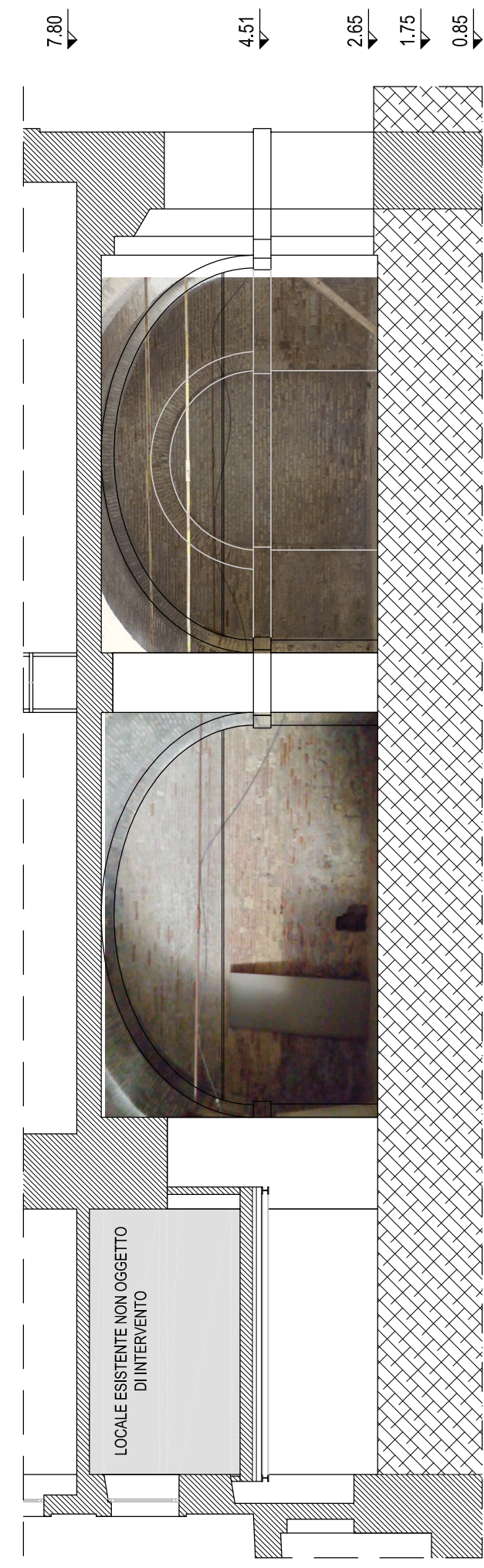

Fotoraddrizzamento sezione 4 - 4

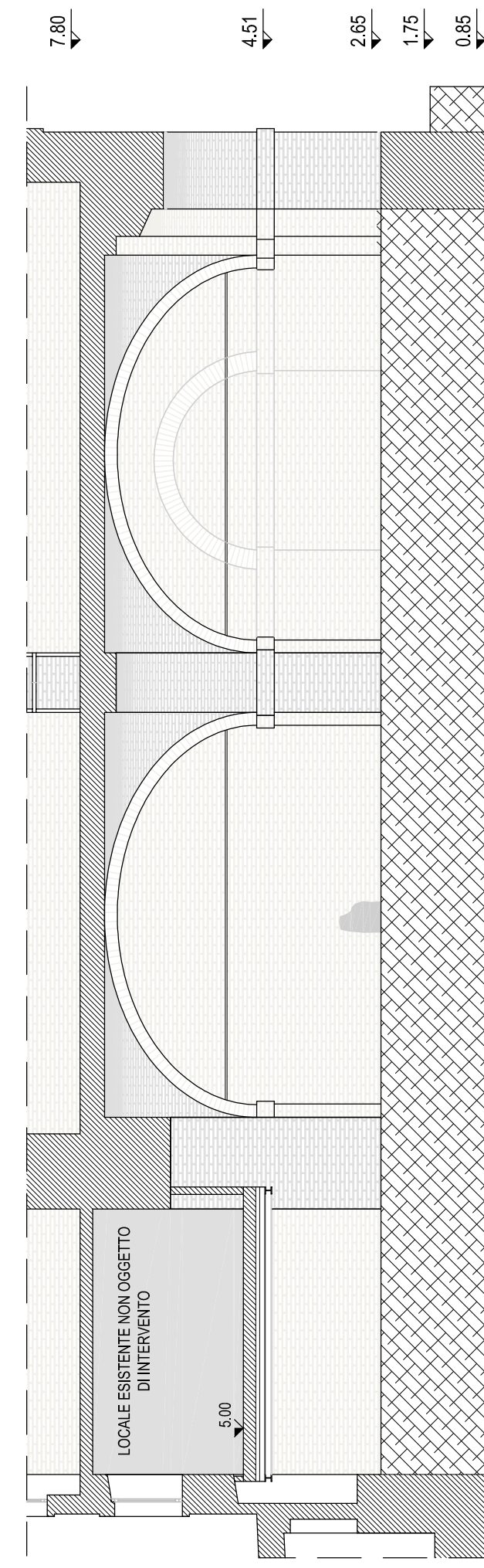

Letture del degrado sezione 4 - 4

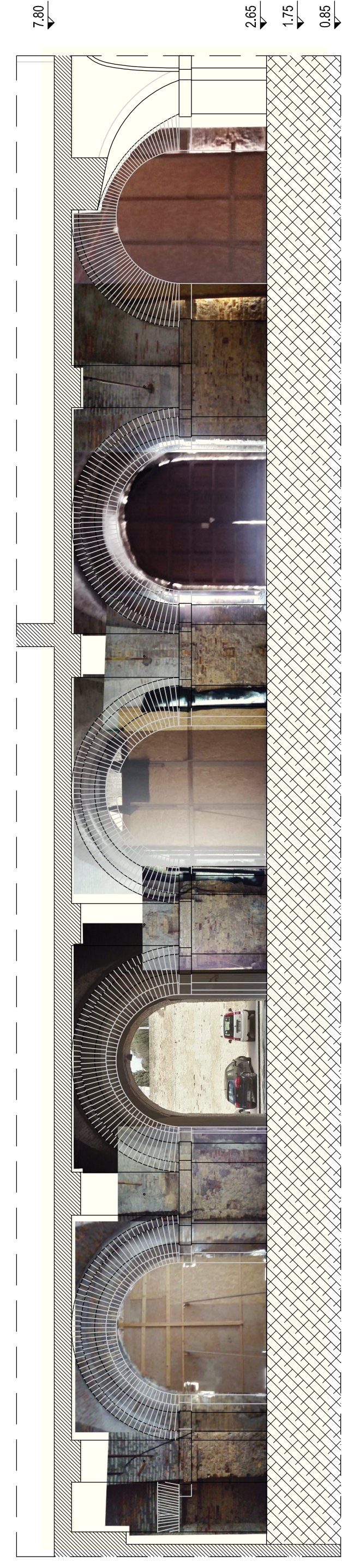

Fotoraddrizzamento sezione 5 - 5

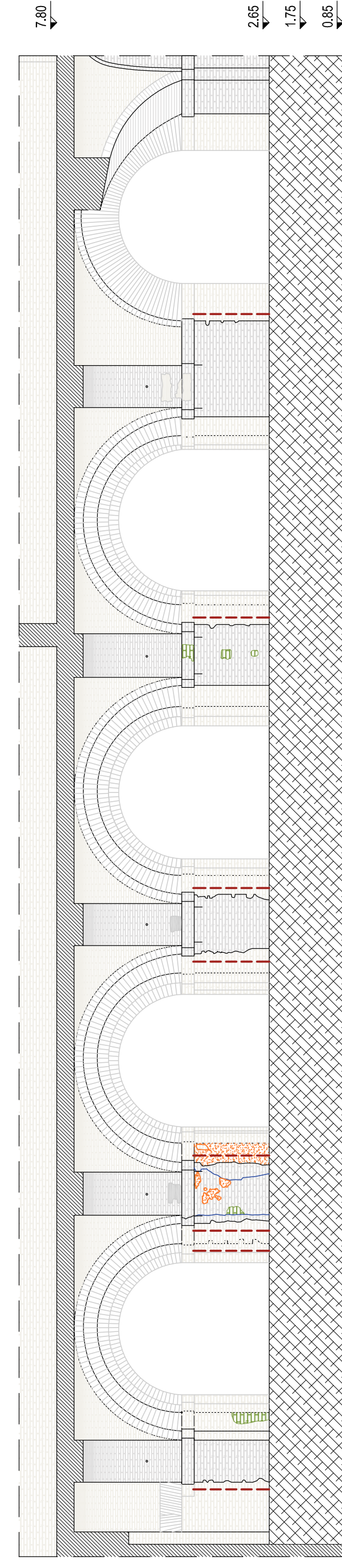

Letture del degrado sezione 5 - 5

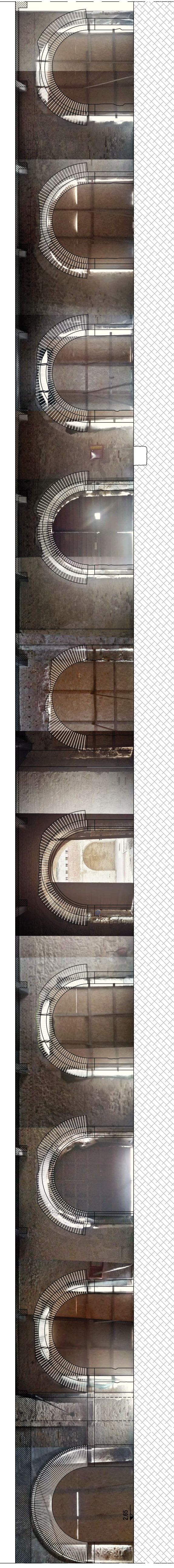

Fotoraddrizzamento sezione 6 - 6

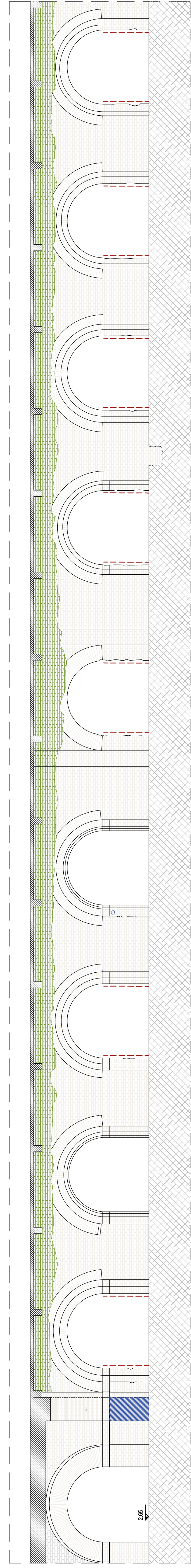

Letture del degrado sezione 6 - 6

- IMPIANTO MURARIO
ORGANICO (MURARI)
- MURATURA SUCCESSIVA
- RESIDUI DI STRATO
DIRIMENTATO
- VOLTE IN MURATURA A
ARCHITRAVE IN FERRO
- PIEDRITO SCAVATO
- FORSATURA
MURATURA
- SPALLETTE DEGRADATE
- VOLTA DEGRADATA
- ELEMENTI
METALLICI
- REINFORCIMENTI DELLA
MURATURA
- CANTINE