

RECUPERO DELLA MOLE VANVITELLIANA
2° lotto - Intervento "Piano Nazionale delle Città" - Art.12, D.L. 53/2012
INTERVENTO 3 -- Restauro e recupero dei due ultimi
lati della Mole: lato terra (B-C) e lato Porta Pia (C-D)

PROGETTO ESECUTIVO ARCHITETTONICO
RILIEVO

PROSPETTO CORTE INTERNA LATO b-c
RESTITUZIONE FOTOGRAFICA - LETTURA DEL DEGRADO

progetto redatto e coordinato dal Settore Riqualificazione Urbana/Edilizia Storico Monumentale della
Direzione Lavori, Patrimonio, Gare e Appalti, Sport - Dirigente Ing. Ermanno Frontaloni

progettati architettonico: Arch. Patrizia Maria Platani
collaboratori: Geom. Umberto Mori
maggio 2017

elaborati contabili: Geom. Rocco De Sanctis

elaborati grafici: Geom. Stefano Mancinelli
Ing. Diego Marchione

collaboratori del gruppo di studio formativo: Ing. Lucia Barchetta
Ing. Roberto Manfredini
Ing. Andrea Silvestri
Ing. Michele Tolanti

coordinatore sicurezza
In fase di progettazione: Geom. Massimo Bastianelli
responsabile del procedimento:
Arch. Viviana Caravaggi Vitiani

TAV.11R

scala 1:50



Fotoraddrizzamento
Prospetto interno lato b-c

- IMPIANTO MURARIO ORIGINARIO
- IMPIANTO MURARIO (successivo) CON MATTONI ROSSI
- INTONACO
- BUCATURE TAMPONATE CON MATTONI TRAFILATI
- IMPIANTO MURARIO (successivo) CON MATTONI GIALLI
- BUCATURE TAMPONATE CON FORATI/BLOCCHI
- BUCATURE TAMPONATE CON PARAMENTO MURARIO A UNA TESTA
- FORI NELLA MURATURA
- FESSURE
- TRACCE DA CONSERVARE

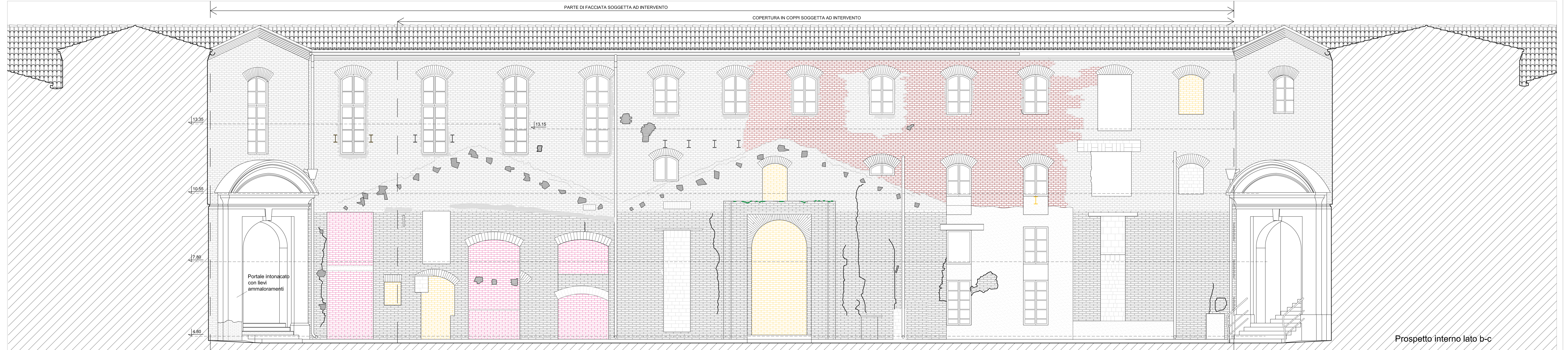
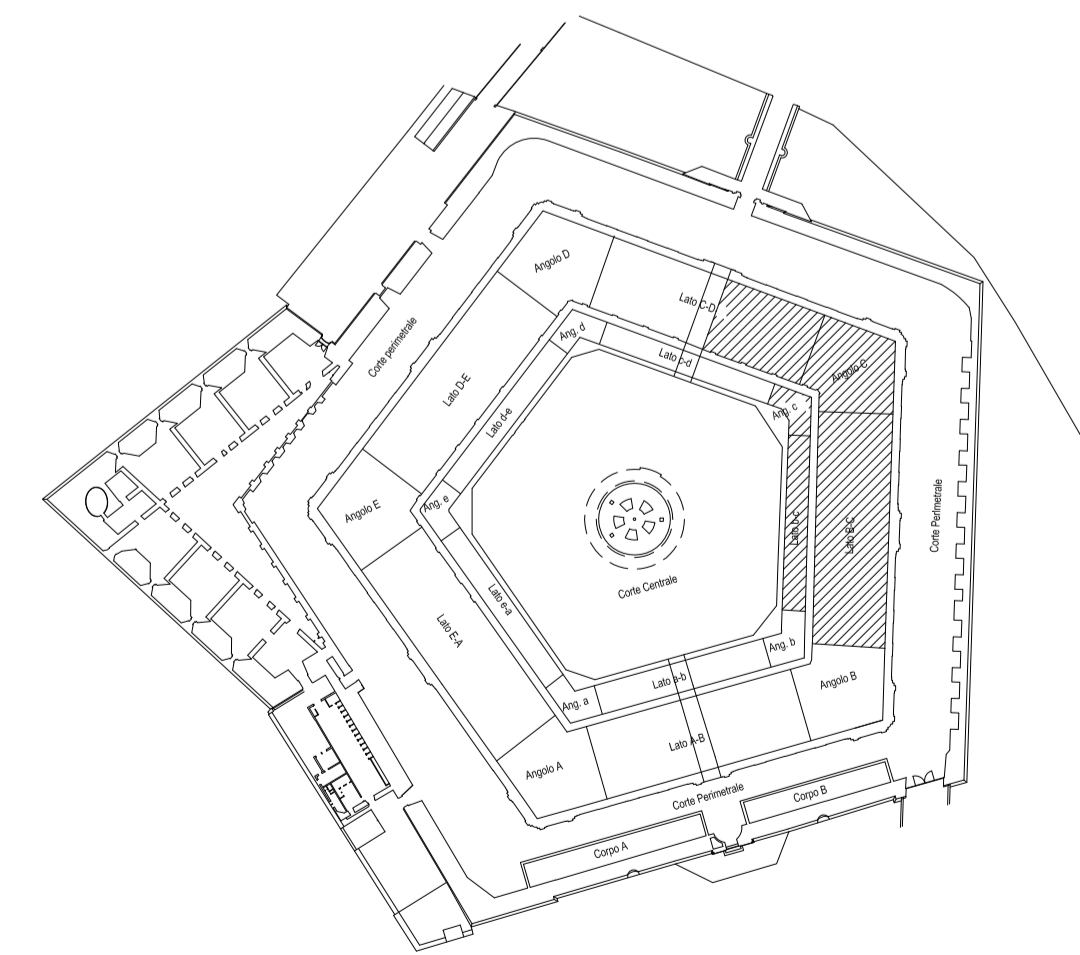

Prospetto interno lato b-c