



**RECUPERO DELLA MOLE VANVITELLIANA**  
2° lotto - finanziamento Piano Nazionale delle Città - Art. 12 D.L. 83/2012  
**INTERVENTO 3** - Restauro e recupero dei due ultimi  
lati della Mole: lato terra (B-C) e lato Porta Pia (C-D)  
**PROGETTO ESECUTIVO ARCHITETTONICO  
RILIEVO**

### PROSPETTO CORTE ESTERNA LATO C-D RESTITUZIONE FOTOGRAFICA - LETTURA DEL DEGRADO

progetto trattato e coordinato dal Settore Riqualificazione Urbana/Edilizia Storica Monumentale della  
Direzione Lavori - Patrimonio, Gare e Appalti, Sport - Dirigente Ing. Ermanno Frontaloni

maggio 2017

progettista architettonico: / arch. Patrizia Tardi Padelloni  
Geom. Umberto Tosi  
Ing. Massimo Carli

elaborati cartelli: Geom. Rozzo De Santis

elaborati grafici: Geom. Stefano Mancinelli  
Ing. Diego Macchione

collaboratori del gruppo  
di studio tematico: Ing. Lucia Baruchella  
Ing. Roberta Marzelli  
Ing. Anna Svecchia  
Ing. Michele Trovati

coordinatore sicurezza:  
Ing. Roberto Sestini  
responsabile del procedimento:  
Geom. Massimo Basilelli  
Arch. Viviana Caravaglia Viviani

# TAV.10R

scala 1:100

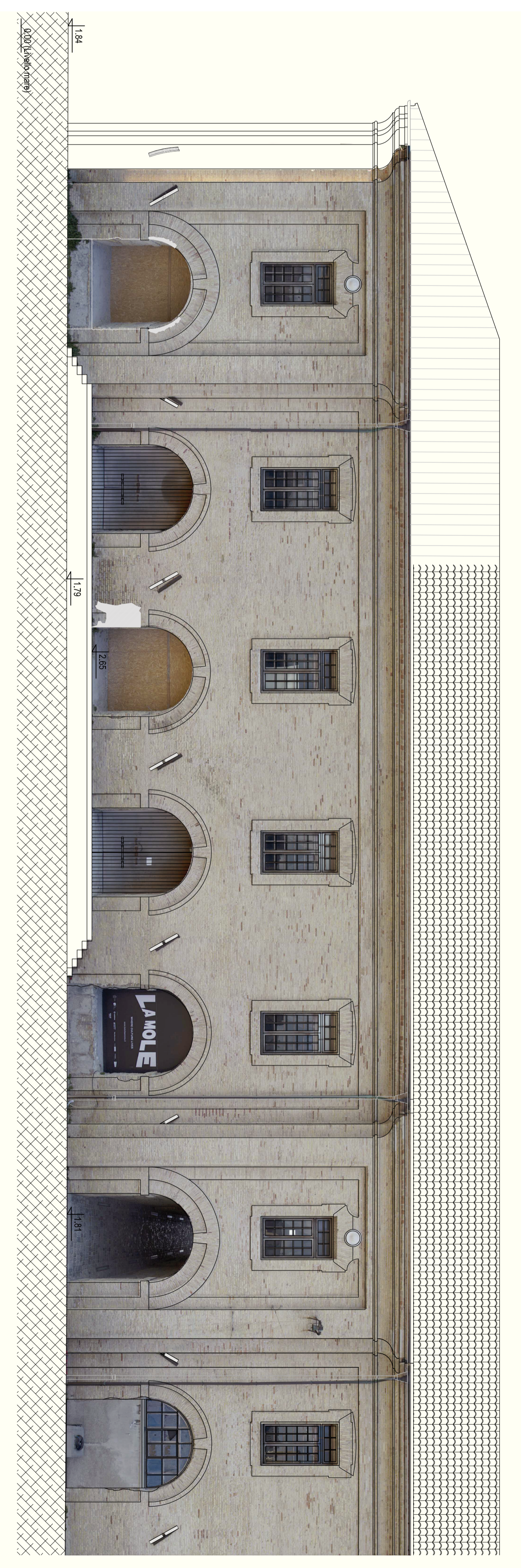
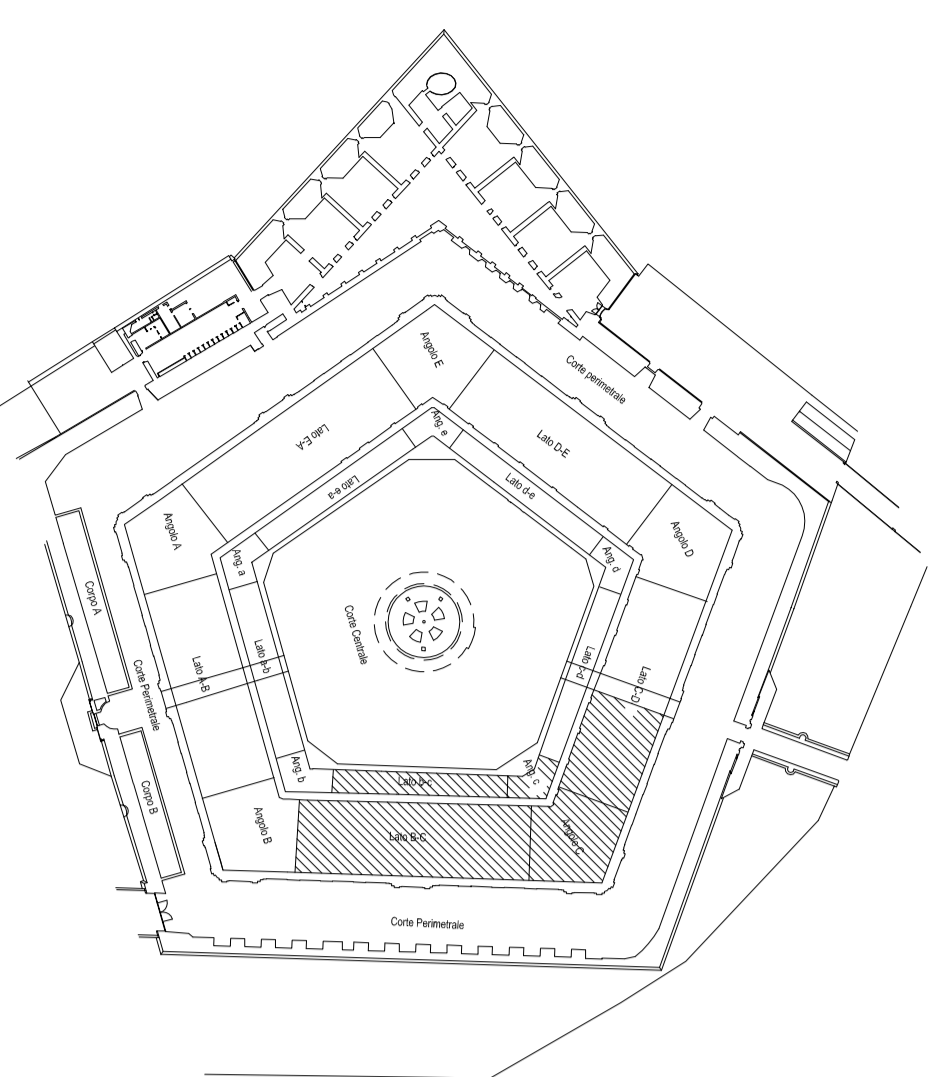
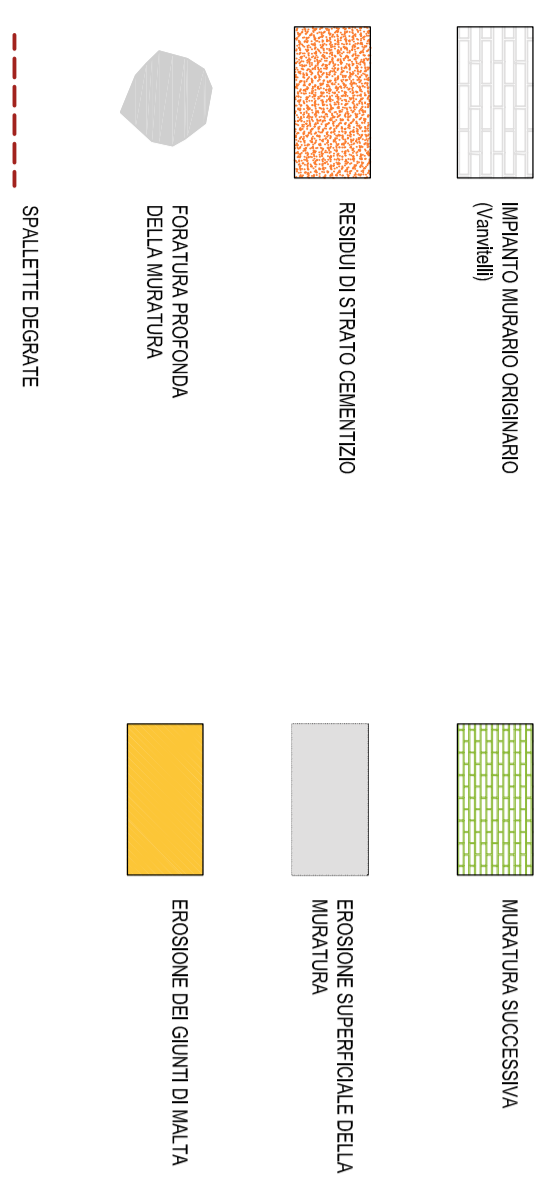

Fotoraddrizzamento prospetto esterno lato C - D

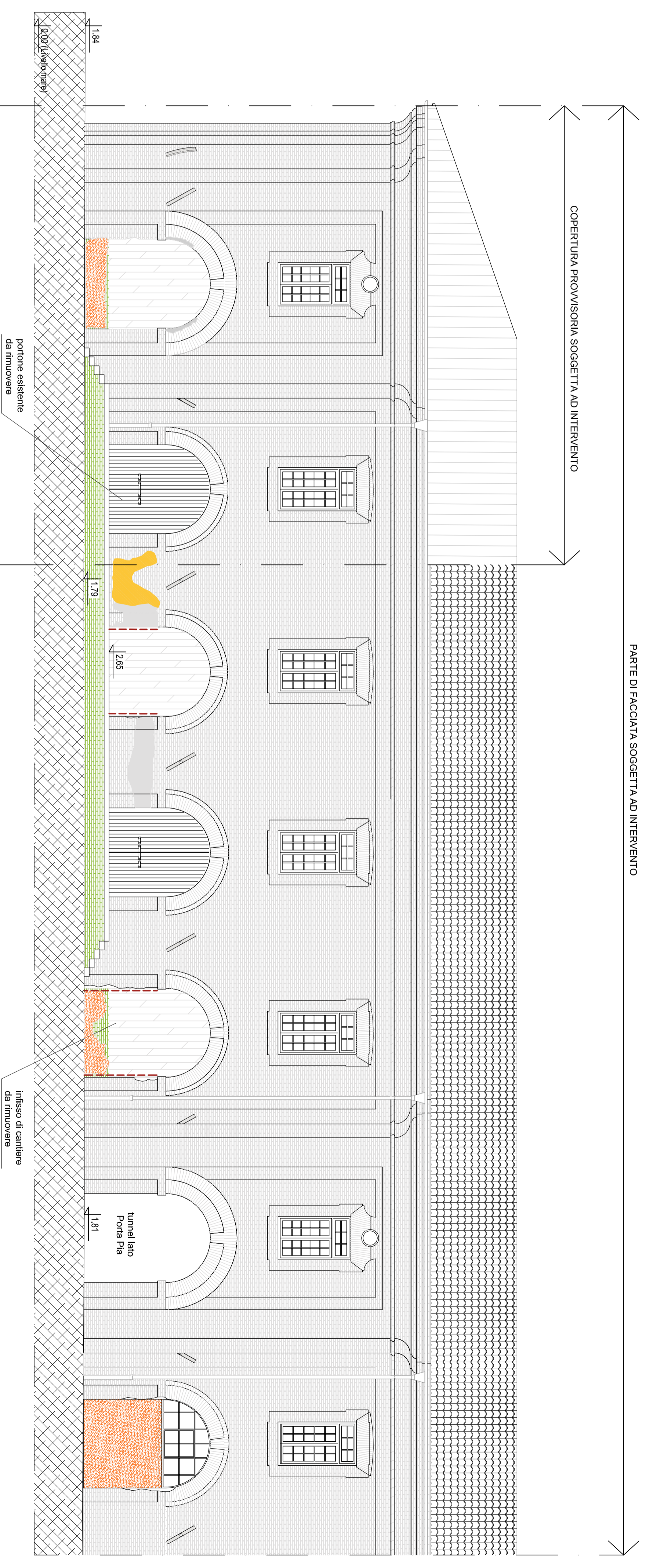

PARTE DI FACCIATA SOGGETTA AD INTERVENTO

Letture del degrado prospetto corte esterna lato C - D