

DIREZIONE LAVORI, PATRIMONIO, GARE E APPALTI, SPORT
COMUNE DI ANCONA



RECUPERO DELLA MOLE VANVITELLIANA
 2° lotto - finanziamento "Piano Nazionale della Città" - Art.12 D.L. 83/2012
INTERVENTO 3 - Restauro e recupero dei due ultimi
 lati della Mole: lato terra (B-C) e lato Porta Pia (C-D)
PROGETTO ESECUTIVO ARCHITETTICO

PARTICOLARI SCALE SC3
soppalchi espositivi q.7,80-10,80

progetto, redatto e coordinato dal Settore Riquadratura e Uscite Emergenze Spazio Monumentale della
 Direzione Lavori, Patrimonio, Gare e Appalti, Sport - Dirigente Ing.Emiliano Frontalini
 maggio/2017

progettista autorizzato: Ing. Massimo Conti
 collaboratori: Ing. Massimo Conti

elaborati contabili: Geom. Riccardo De Santis
 elaborati grafici: Geom. Silvano Maronelli
 collaboratori del progetto: Ing. Luigi Mazzoni
 di fiducia formalizzati: Ing. Luisa Barcattola
 Ing. Roberto Martelli
 Ing. Michele Trovati
 scala 1:20 - 1:10

TAV.11AP

SEZIONE VERTICALE - sulla rampa d'arrivo - scala 1:10

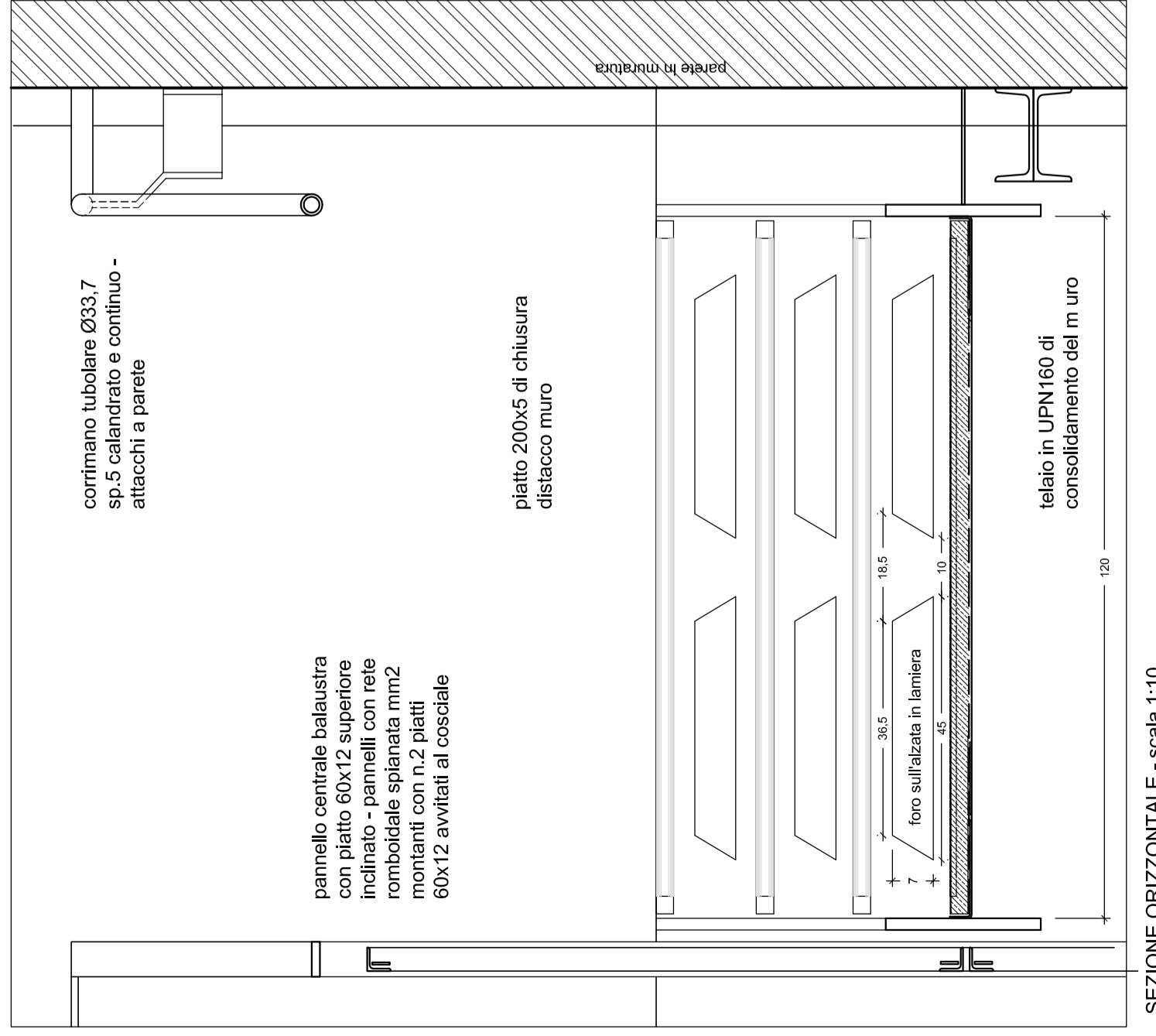

SEZIONE ORIZZONTALE - scala 1:10

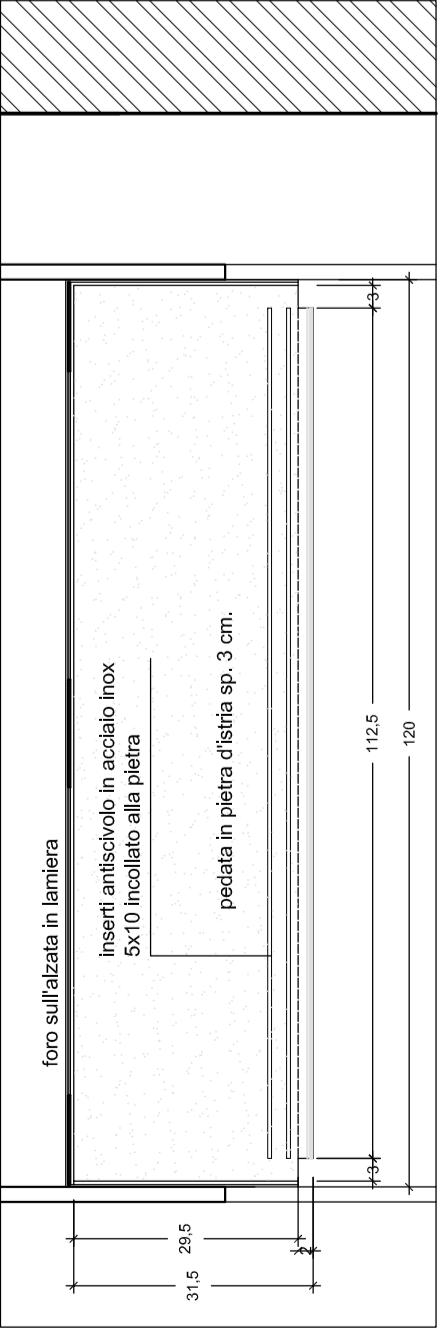

LA PRESENTE TAVOLA RAPPRESENTA LE DUE SCALE SOSTANZIAMENTE UGUALI CHE
 COLLEGANO I LOCALI ESPOSITIVI AL SOPPALCO - PER GLI ASPETTI STRUTTURALI VEDI
 LA SCALA NON PROTETTA CON VERNICE INTUMESCENTE MA DIRETTAMENTE
 VERNICIATA, CON SMALTO ANTICORROSIONE FERROMICACIO.
 TAV.11AP - I PIANI DEL GRADINO CON PEDANA IN FERRO SONO QUELLI GIÀ DESCRITTI ALLA
 DOVRANNO ESSERE PREVALENTEMENTE UTILIZZATE VITI CON TESTA SVISATA ED
 I TUBI DOVRANNO ESSERE CALANDRATI SECONDO I RAGGI DI CURVATURA SENZA
 RICORRERE A RACCORDI PREFORMATI

PARTICOLARI ATTACCO A MURO DEL
CORRIMANO - scala 1:5

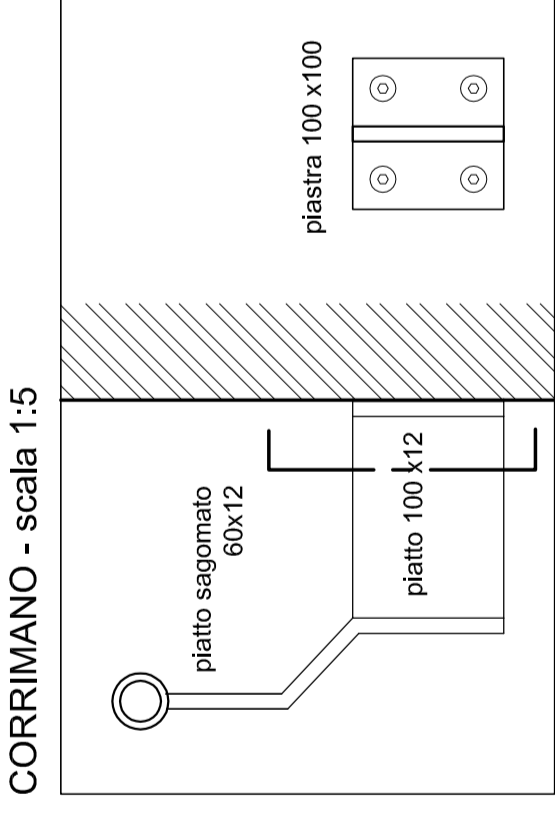

PARTICOLARI DEL PANNELLO CENTRALE - scala 1:5

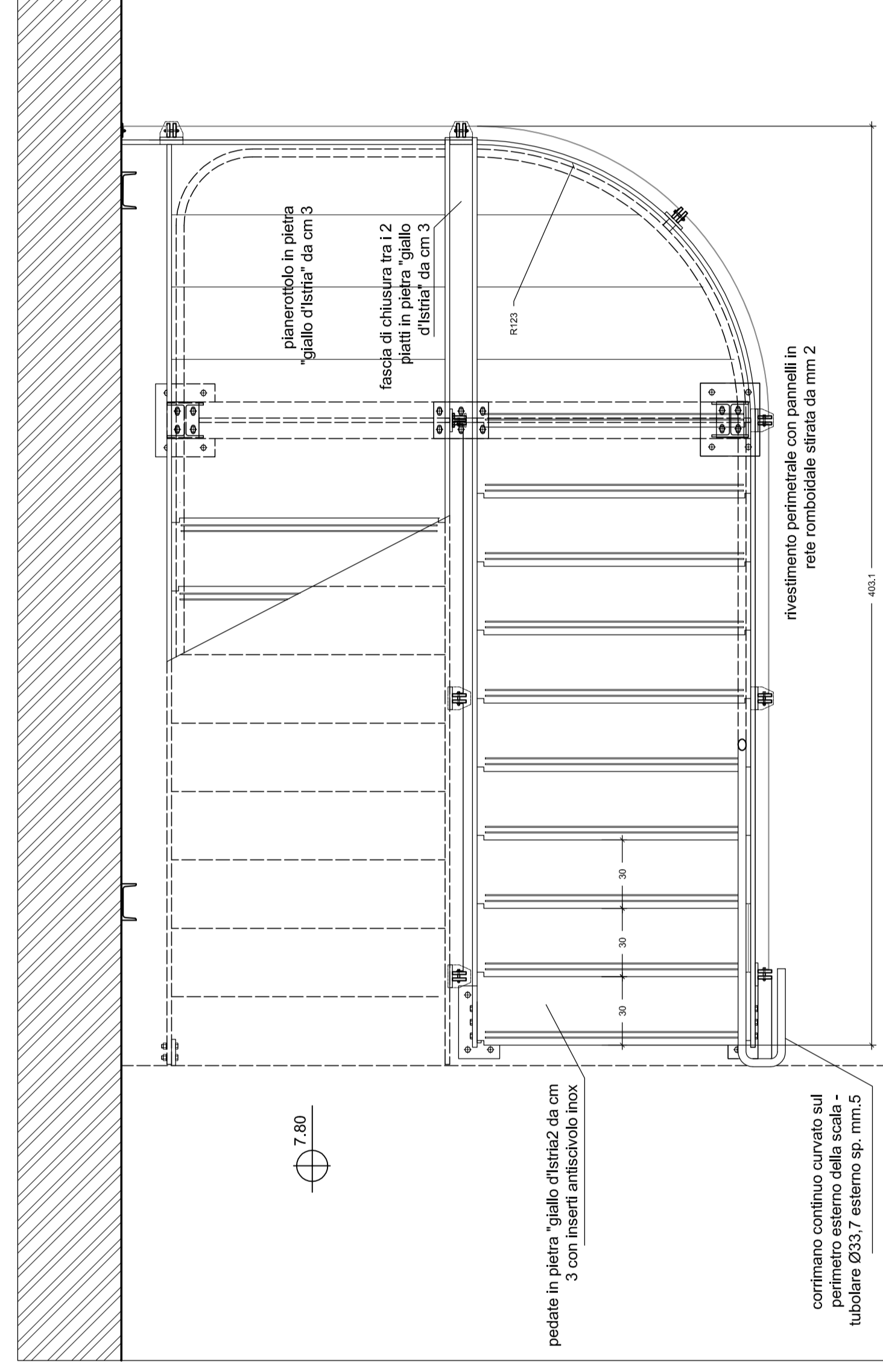
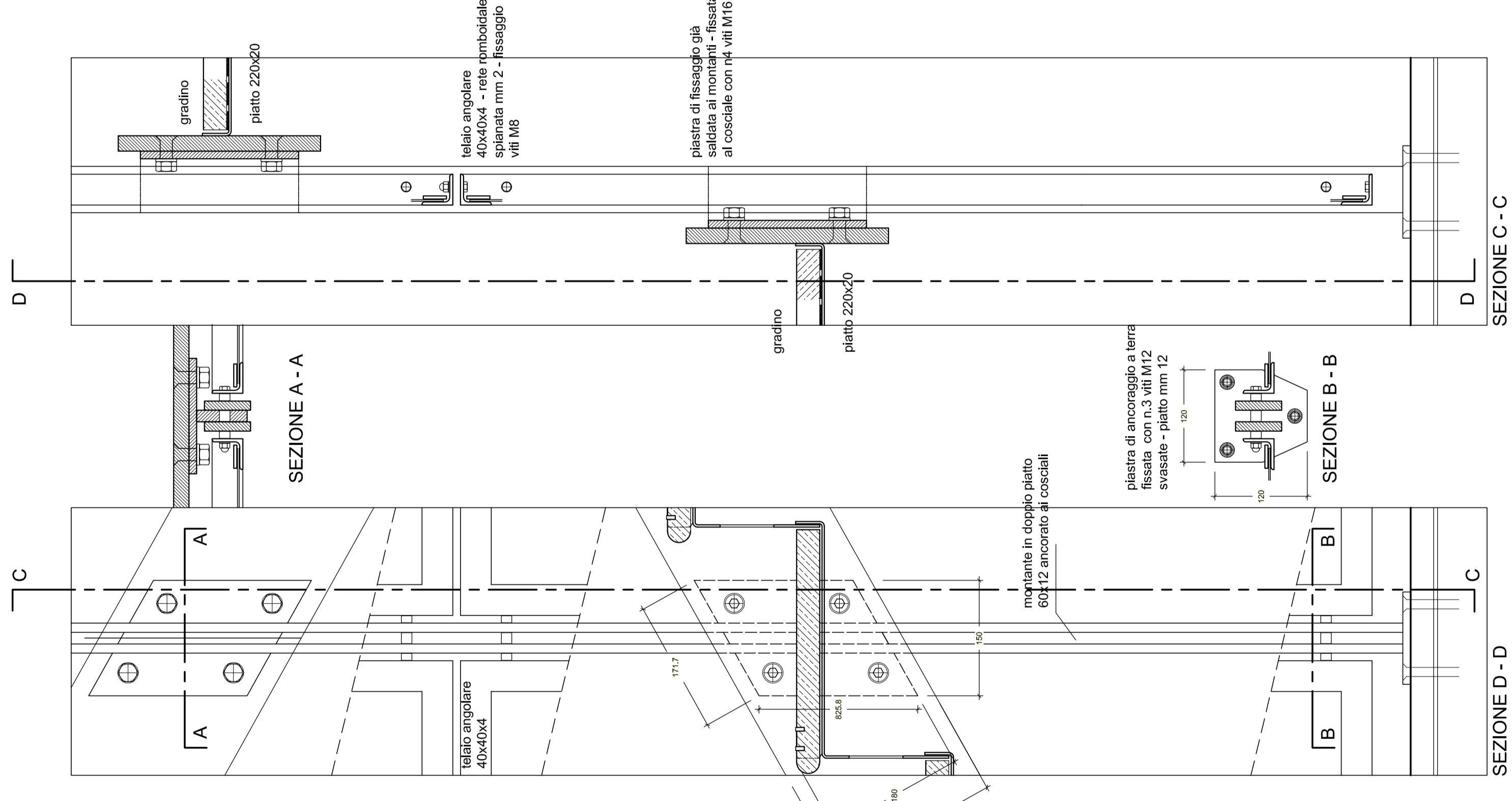

PIANTA quota - 10,80

PROSPETTO LATERALE

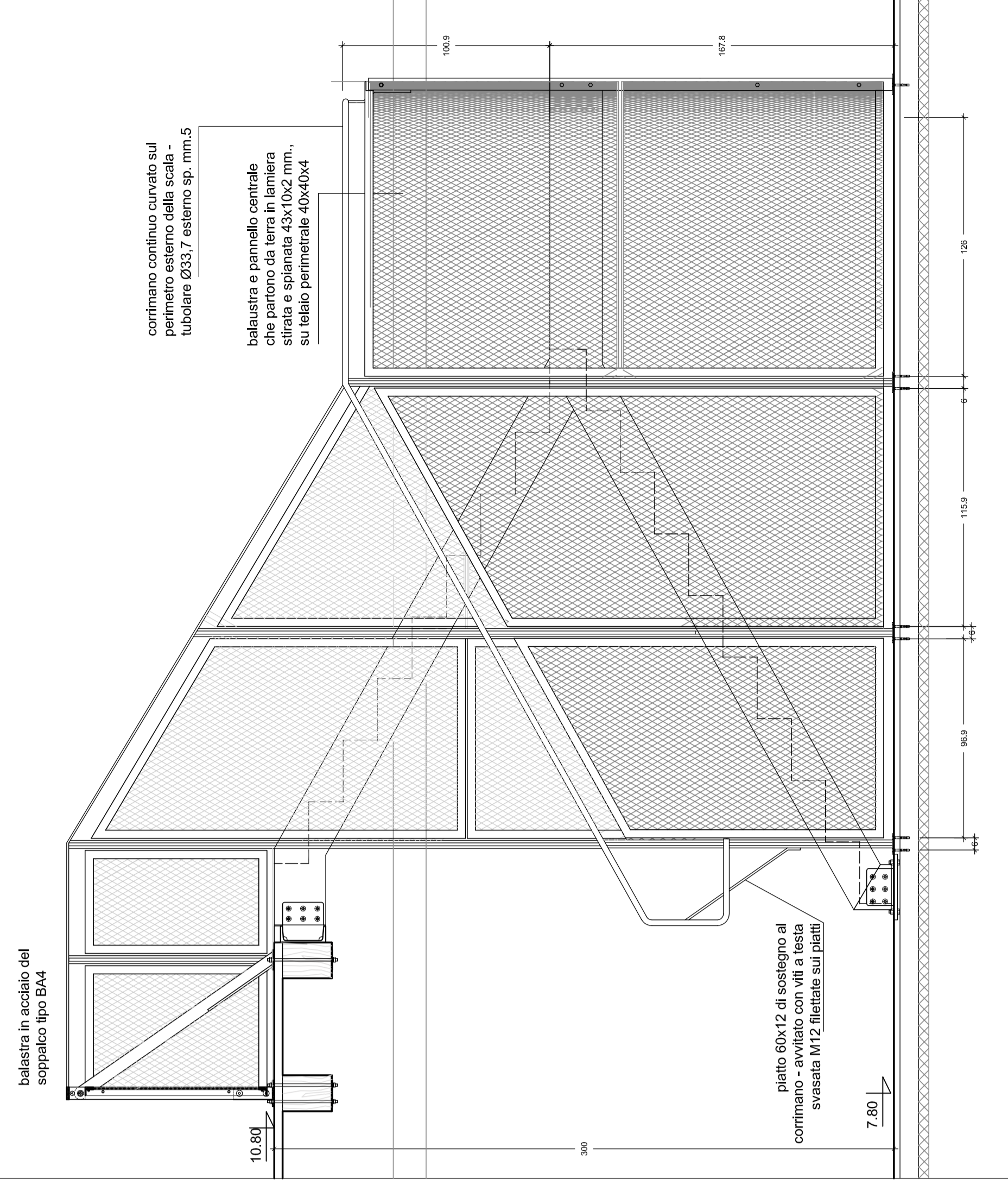
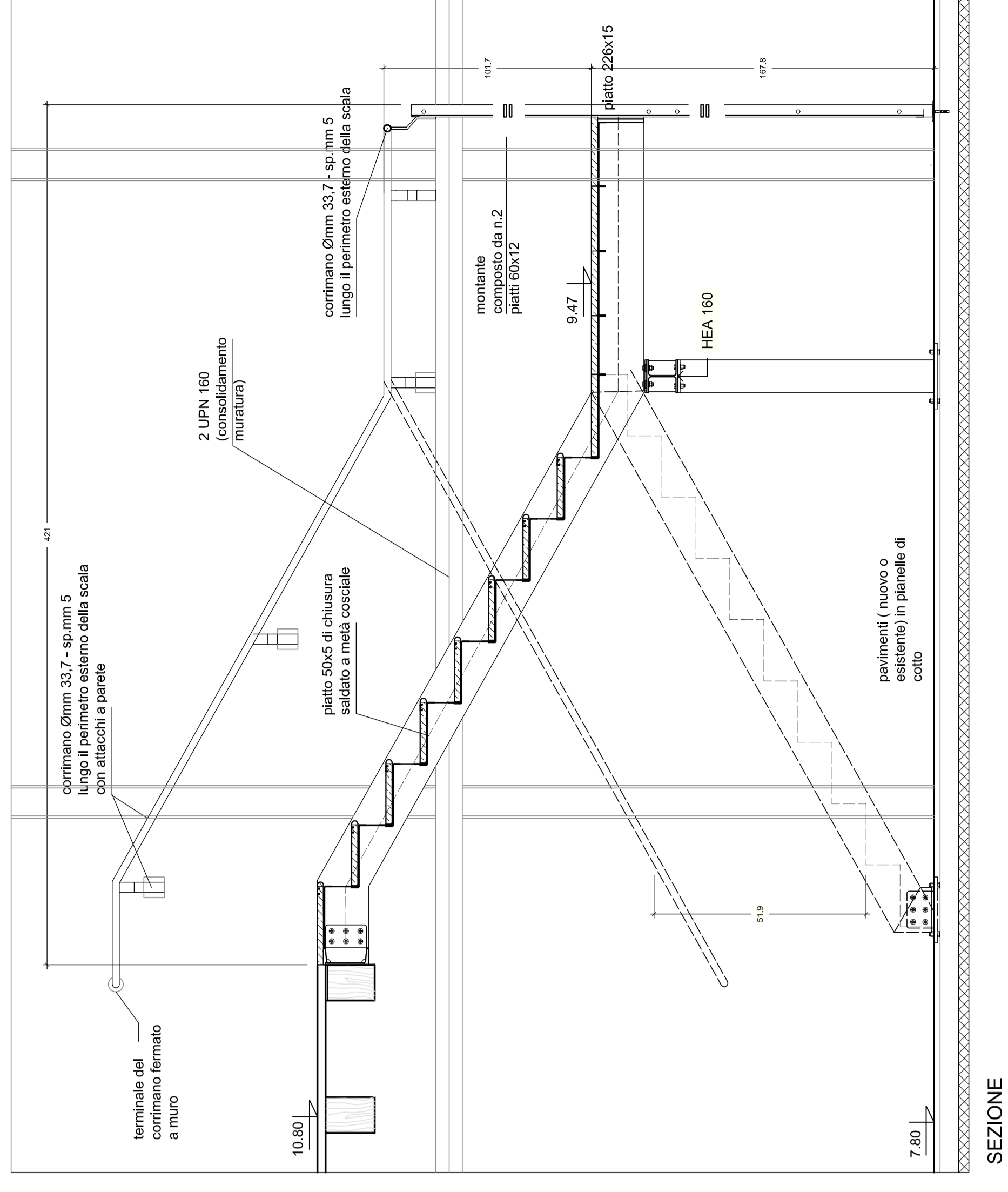

PIANTA quota - 10,80

PROSPETTO LATERALE

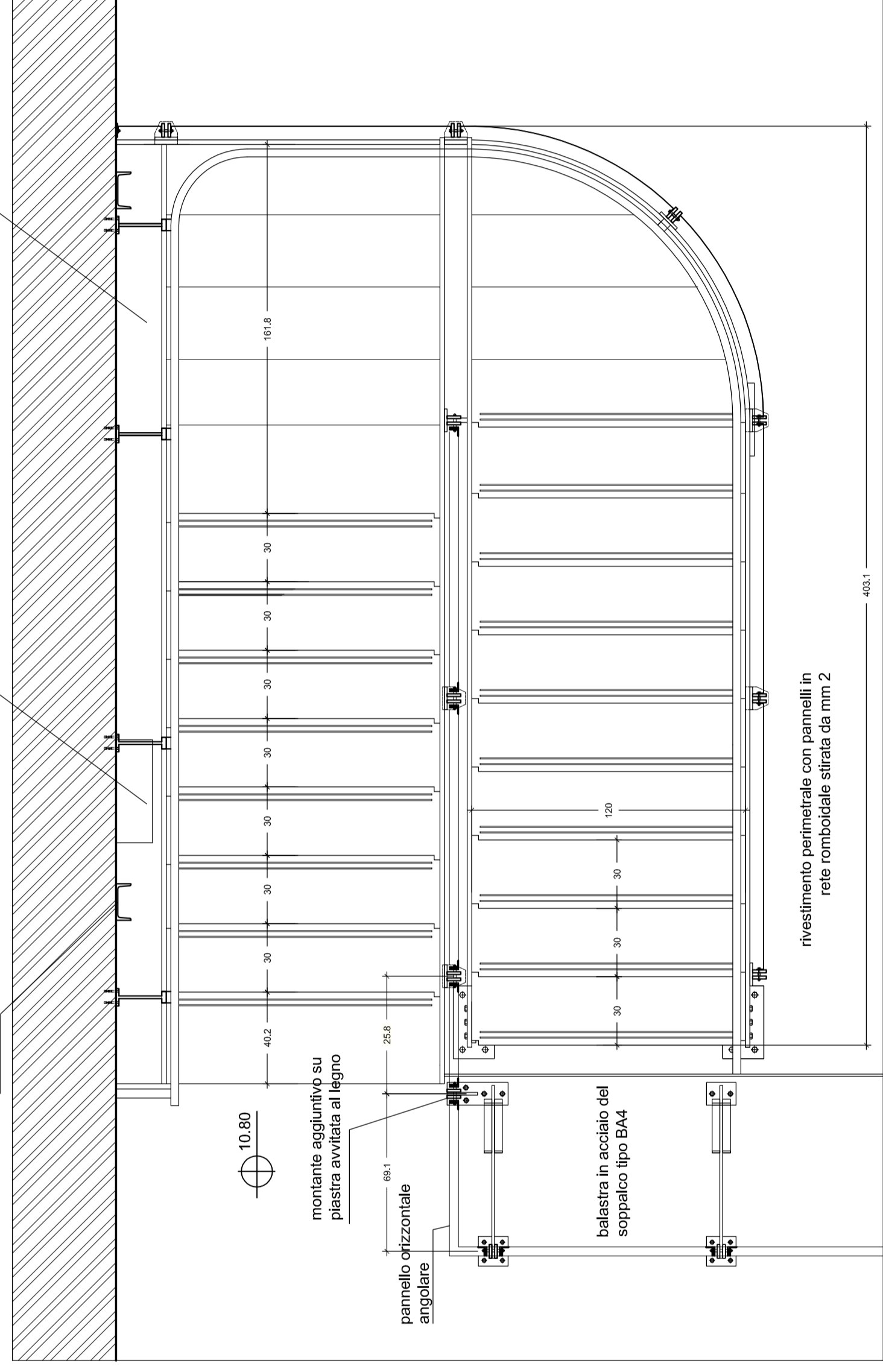

PIANTA quota - 10,80