



RECUPERO DELLA MOLE VANVITELLIANA
 2° lotto - Intervento 3 - Piano Nazionale delle CNA - Art.12 D.L. 62/2012
 INTERVENTO 3 - Restauro e recupero dei due ultimi
 lati della Mole: lato terra (B-C) e lato Porta Pia (C-D)

PROGETTO ESECUTIVO ARCHITETTONICO

**PARTICOLARI SCALA SC1-B
 SEZIONI**

progetto redatto e coordinato dal Settore Riquadrificazione Urbanistica della Sincro Monumentale della
 Direzione Lavori, Patrimonio, Gare e Appalti, Sport - Direzione Ing. Umberto T. Fontana
 progettista ambientale: Gioia, Umberto Morvelli
 ingegnere: Ing. Massimo Gatti maggio 2017

TAV.08AP
 scala: 1:20
 collaboratori: Gioia, Rocco De Santis
 elaborati grafici: Gioia, Stefano Marchetti
 Ing. Diego Marchetti
 collaboratori del gruppo
 di lavoro tecnico: Ing. Luca Baccinelli
 Ing. Roberto Marzulli
 Ing. Michela Tribiani
 Arch. Maria Carmela Weber

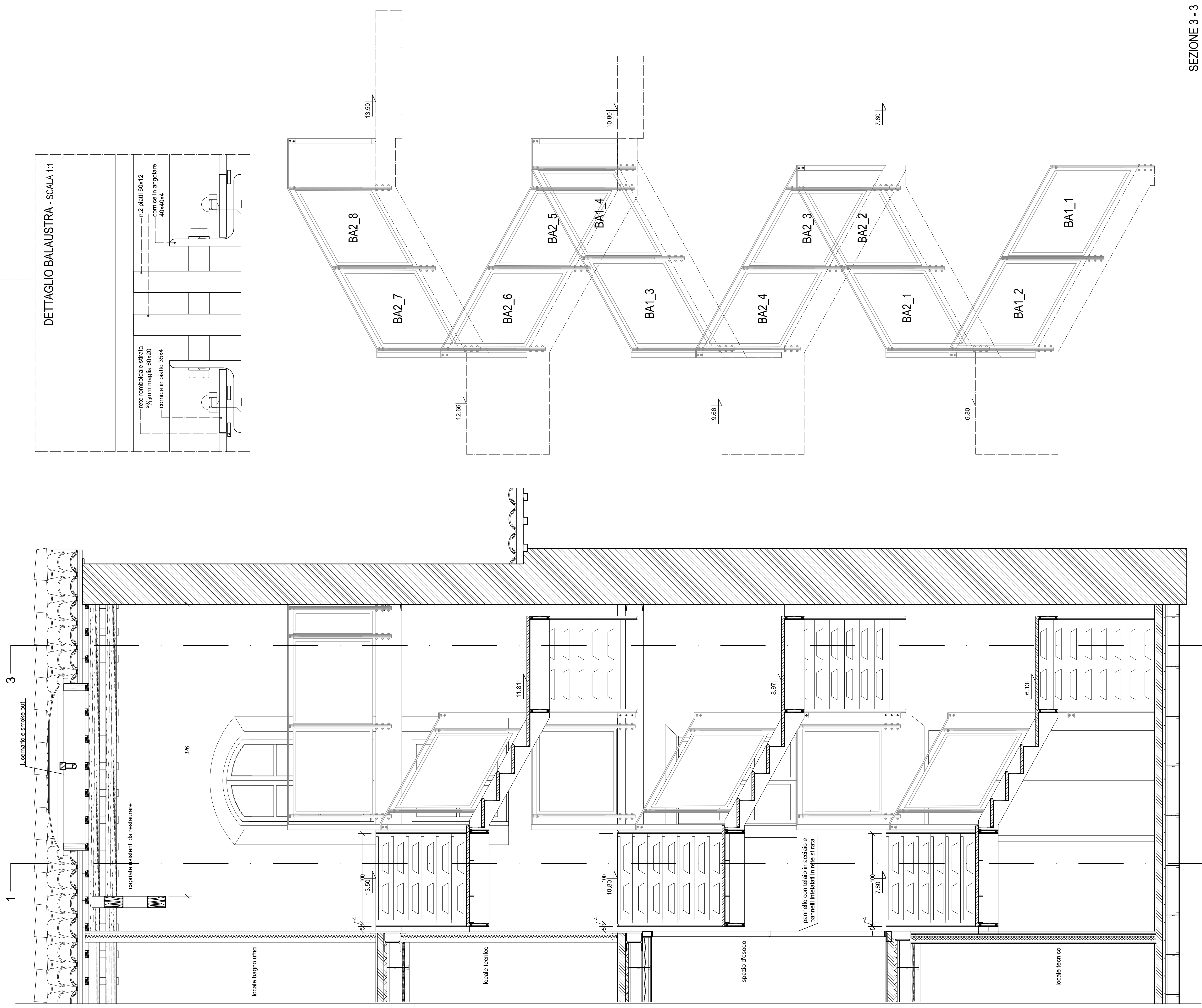
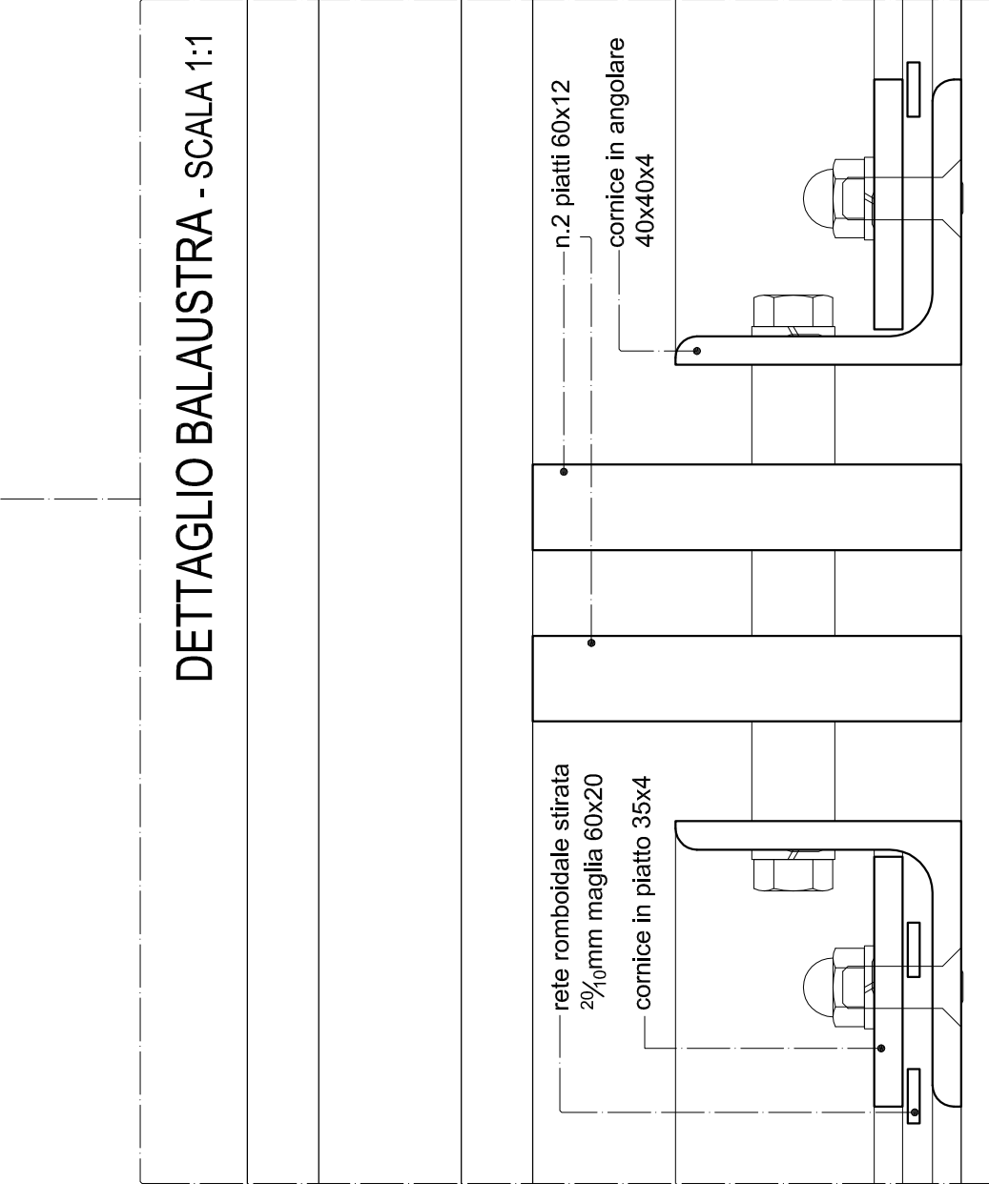
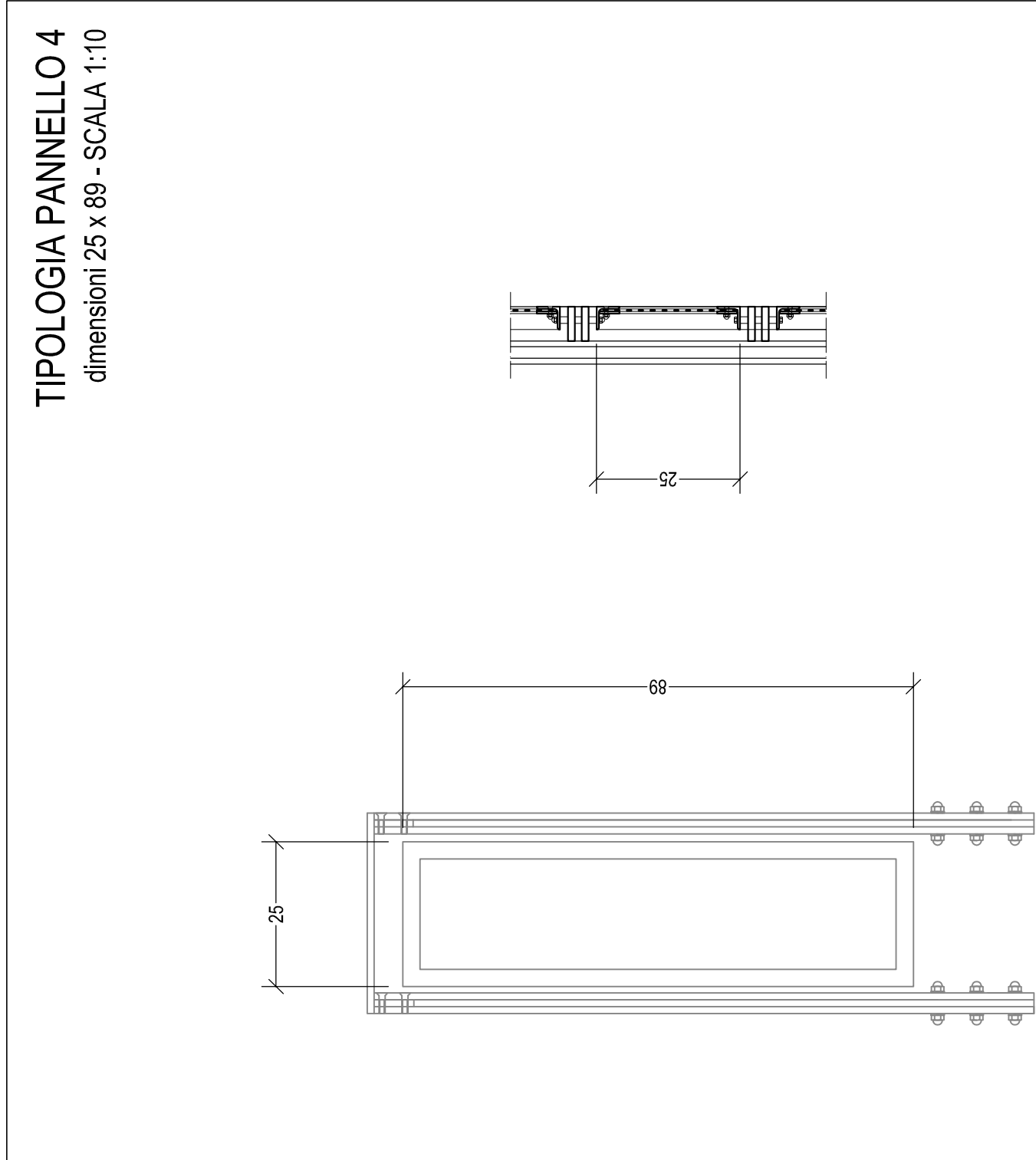
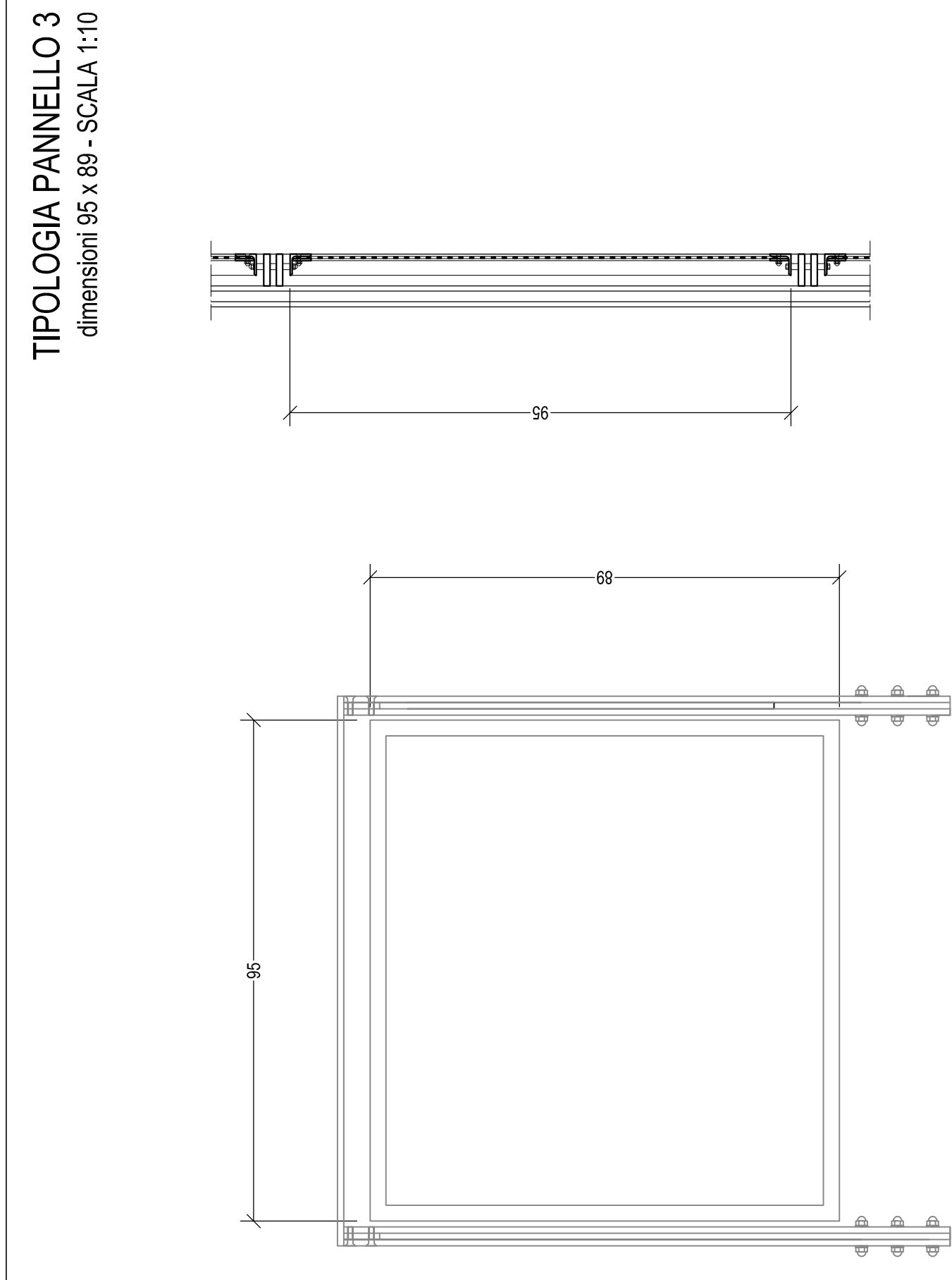
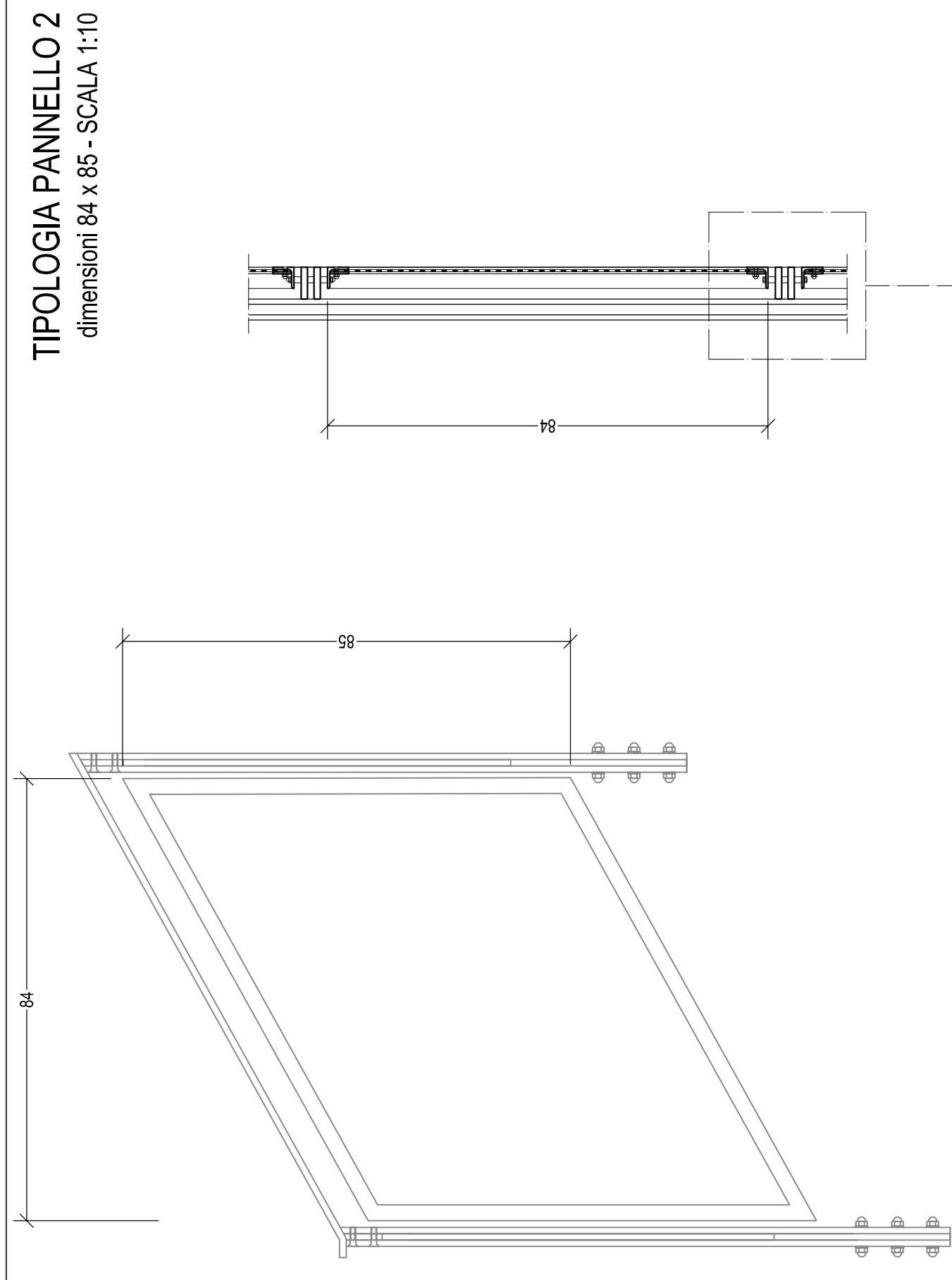
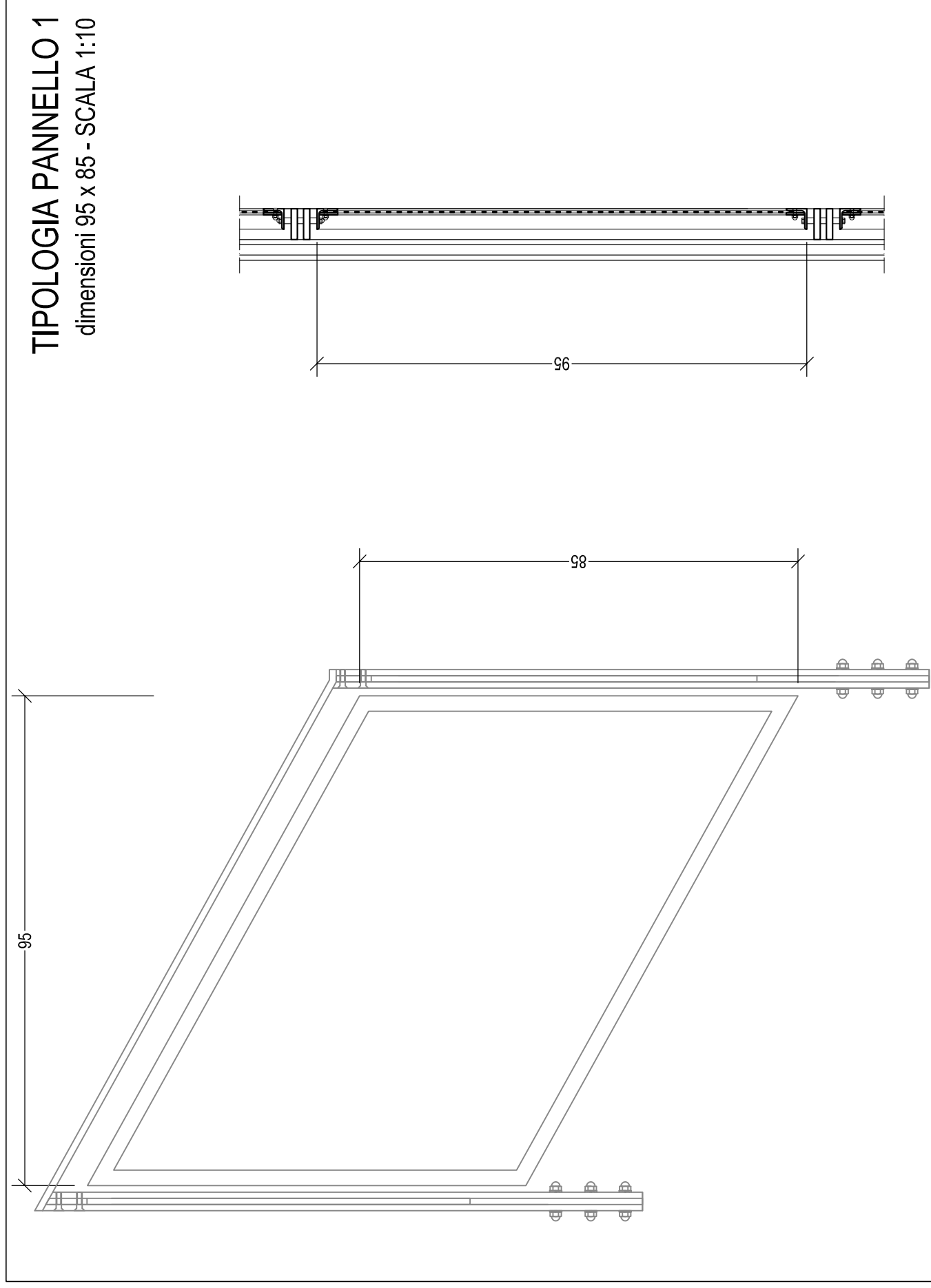

SEZIONE 2 - 2

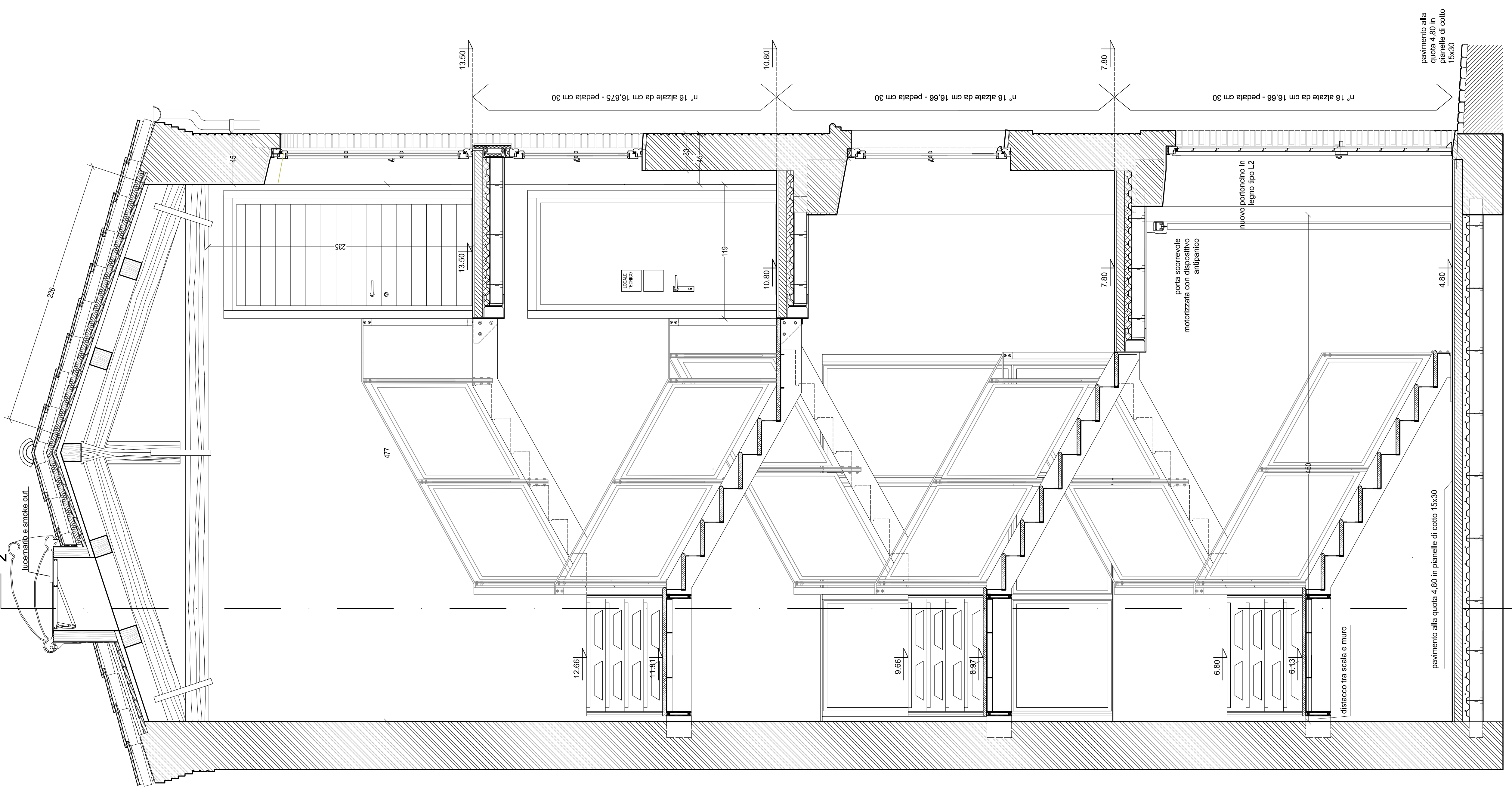

SEZIONE 3 - 3

