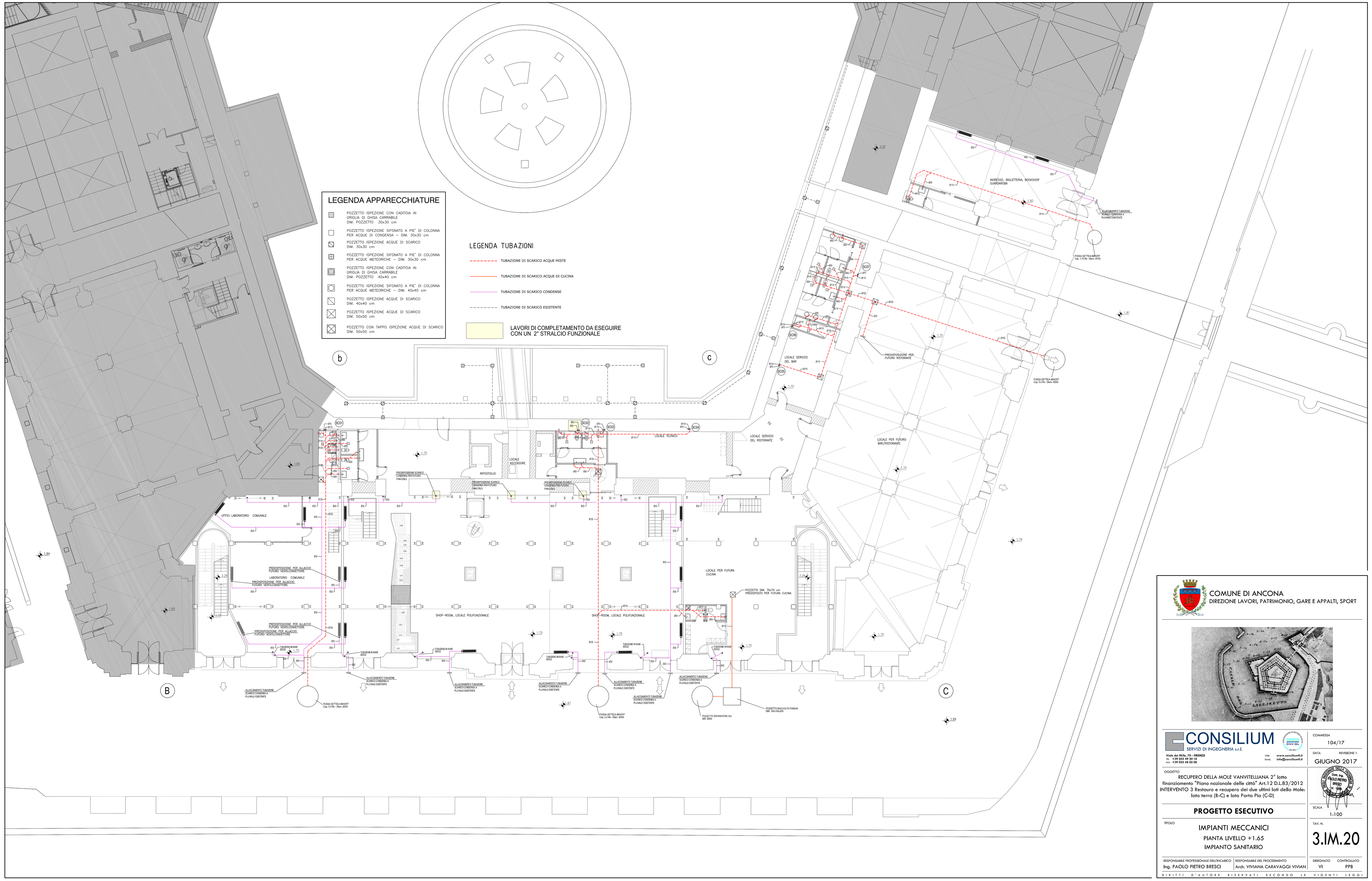

COMUNE DI ANCONA
DIREZIONE LAVORI, PATRIMONIO, GARE E APPALTI, SPORT

CONSILIUM
SERVIZI DI INGEGNERIA s.r.l.

Viale del Mille, 70 - 70126 BA
Tel. +39 080 4848 000
Fax. +39 080 48 00 08
info@consiliumSLR
www.consiliumSLR

COMMESSA 104/17

DATA GIUGNO 2017

REVISIONE 1

OGGETTO
RECUPERO DELLA MOLE VANVITELLIANA 2° lotto
finanziamento "Piano nazionale delle città" Art.12 D.L.83/2012
INTERVENTO 3 Restauro e recupero dei due ultimi lati della Mole: lato terra (B-C) e lato Porta Pia (C-D)

PROGETTO ESECUTIVO

TITOLO
IMPIANTI MECCANICI
PIANTA LIVELLO +1.65
IMPIANTO SANITARIO

SCALA 1:100

TAV. N. 3.IM.20

RESPONSABILE PROFESSIONALE DELL'INCARICO	RESPONSABILE DEL PROCEDIMENTO	DISEGNATO	CONTROLLATO
Ing. PAOLO PIETRO BRESCI	Arch. VIVIANA CARAVAGGI VIVIAN	VI	PPB

DIRITTI D'AUTORE RISERVATI SECONDO LE VIGENTI LEGGI