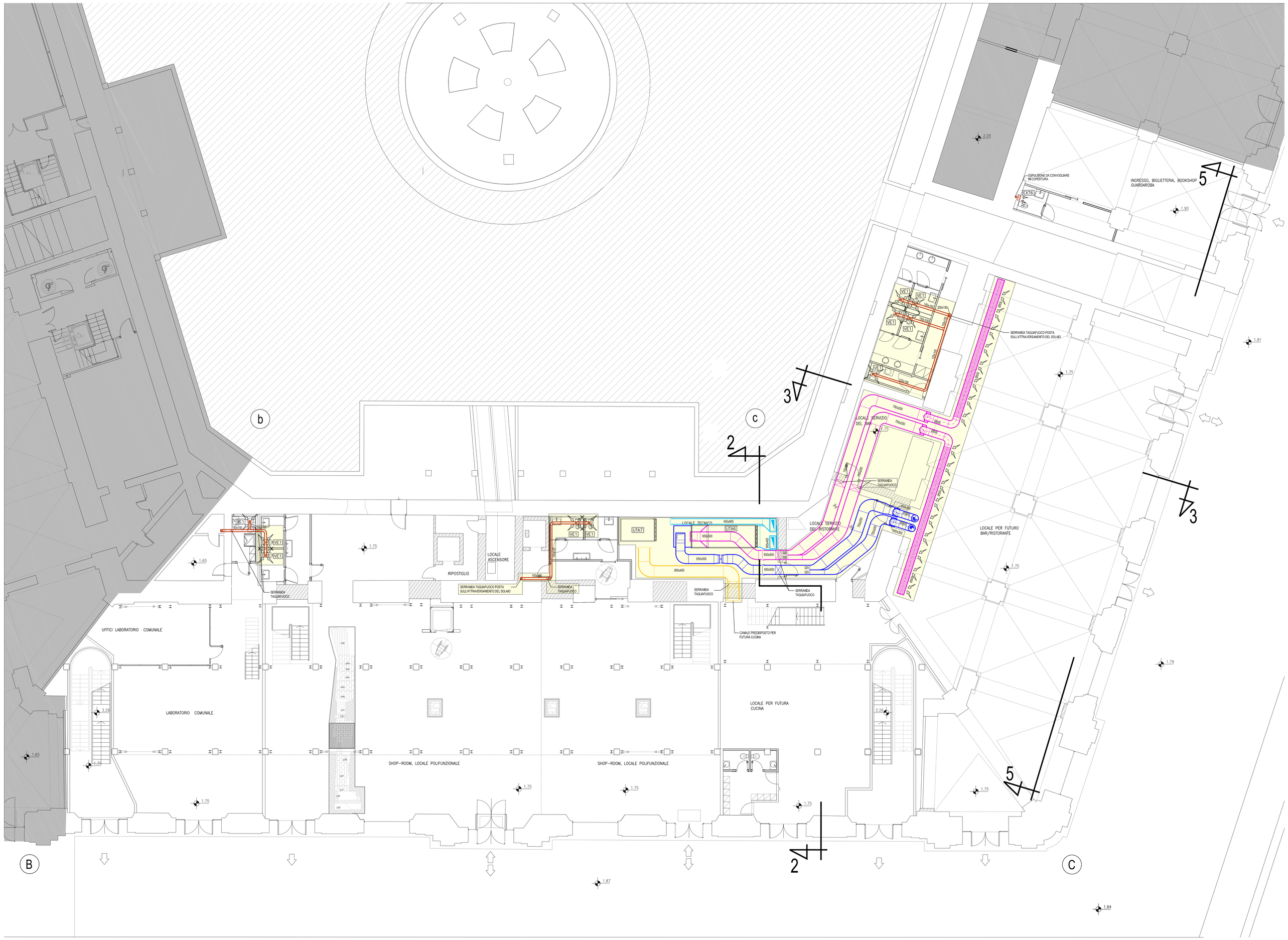

LEGENDA APPARECCHIATURE

UTA1 UNITA' DI TRATTAMENTO ARIA CENTRO CULTURALE
VENTILATORE DI MANDATA
PORTATA 8.500 mc/h
PREVAL. 500 Pa
POT. ELETTR. 4 KW
VENTILATORE DI RIPRESA
PORTATA 8.500 mc/h
PREVAL. 350 Pa
POT. ELETTR. 3 KW

UTA2 UNITA' DI TRATTAMENTO ARIA CENTRO CULTURALE
VENTILATORE DI MANDATA
PORTATA 8.500 mc/h
PREVAL. 500 Pa
POT. ELETTR. 4 KW
VENTILATORE DI RIPRESA
PORTATA 8.500 mc/h
PREVAL. 350 Pa
POT. ELETTR. 3 KW

UTA5A UNITA' DI TRATTAMENTO ARIA SALE ESPOSITIVE
SEZIONE DI MANDATA
PORTATA 15.000 mc/h
PREVAL. 450 Pa
POT. ELETTR. 5,5 KW

UTA5B UNITA' DI TRATTAMENTO ARIA SALE ESPOSITIVE
SEZIONE DI RIPRESA
PORTATA 15.000 mc/h
PREVAL. 350 Pa
POT. ELETTR. 4 KW

UTA6 UNITA' DI TRATTAMENTO ARIA BAR – RISTORANTE
VENTILATORE DI MANDATA
PORTATA 8.000 mc/h
PREVAL. 500 Pa
POT. ELETTR. 4 KW
VENTILATORE DI RIPRESA
PORTATA 8.000 mc/h
PREVAL. 350 Pa
POT. ELETTR. 2,2 KW

UTA7 UNITA' DI TRATTAMENTO ARIA CUCINA
VENTILATORE DI MANDATA
PORTATA 9.000 mc/h
PREVAL. 300 Pa
POT. ELETTR. 4 KW

EXT1 ESTRATORE CASSONATO
PORTATA 500 mc/h
PREVAL. 250 Pa
POT. ELETTR. 0,55 KW

EXT2 ESTRATORE CASSONATO
PORTATA 600 mc/h
PREVAL. 250 Pa
POT. ELETTR. 1,1 KW

EXT3 ESTRATORE CASSONATO
PORTATA 700 mc/h
PREVAL. 250 Pa
POT. ELETTR. 1,1 KW

EXT4 ESTRATORE CUCINA
PORTATA 12.000 mc/h
PREVAL. 400 Pa
POT. ELETTR. 4 KW

EXT5 ESTRATORE DISPENSA
PORTATA 500 mc/h
PREVAL. 400 Pa
POT. ELETTR. 1,1 KW

EXT6 ESTRATTORE DA PARETE
PORTATA 100 mc/h

VE1 VALVOLA DI ESTRAZIONE
DN 100

LAVORI DI COMPLETAMENTO DA ESEGUIRE CON UN 2° STRALCIO FUNZIONALE

COMUNE DI ANCONA
DIREZIONE LAVORI, PATRIMONIO, GARE E APPALTI, SPORT

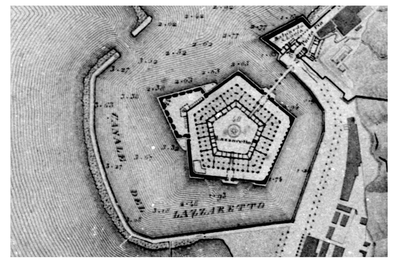

CONSILIUM
SERVIZI DI INGEGNERIA s.r.l.
Viale dei Mille, 70 - FIRENZE
TEL. +39 055 49 50 18
FAX +39 055 48 02 08
WEB www.consiliumfi.it
EMAIL info@consiliumfi.it

COMMESSA 104/17
DATA GIUGNO 2017
REVISIONE 1

OGGETTO
RECUPERO DELLA MOLE VANVITELLIANA 2° lotto
finanziamento "Piano nazionale delle città" Art.12 D.L.83/2012
INTERVENTO 3 Restauro e recupero dei due ultimi lati della Mole:
lato terra (B-C) e lato Porta Pia (C-D)

PROGETTO ESECUTIVO

TITOLO
IMPIANTI MECCANICI
PIANTA LIVELLO +1.65
CLIMATIZZAZIONE CANALI

SCALA 1:100

TAV. N.
3.IM.05

RESPONSABILE PROFESSIONALE DELL'INCARICO
Ing. PAOLO PIETRO BRESCI

RESPONSABILE DEL PROCEDIMENTO
Arch. VIVIANA CARAVAGGI VIVIAN

DISEGNATO VI
CONTROLLATO PPB

DIRITTI D'AUTORE RISERVATI SECONDO LE VIGENTI LEGGI