# COMUNE DI ANCONA

**ASSESSORATO LAVORI PUBBLICI**
**DIREZIONE MANUTENZIONI - FRANA - PROTEZIONE CIVILE**
**(Edilizia Scolastica)**

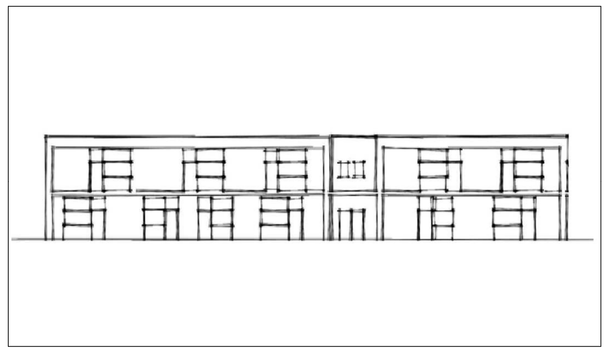

## NUOVA SCUOLA PRIMARIA MERCANTINI E DELL' INFANZIA SIRENETTA - 1° STRALCIO LOC. PALOMBINA NUOVA

## PROGETTO ESECUTIVO

| TAVOLA | | |
|---|---|---|
| **S4** | **PROGETTO STRUTTURALE**<br>**PIANTA PARETI PIANO PRIMO** | Scala: 1:50<br>Data: OTTOBRE 2017 |


GRUPPO DI PROGETTAZIONE:
Ing. Riccardo BORGOGNONI, geom. Luciano STEFANELLI
Ing. Maurizio LONGHI collaboratore per strutture ed architettonico
Ing. Elisa PAPINI collaboratore per impianti tecnologici e acustica
Collaboratori: geom. Fabio RECANATINI, geom. Paolo OSIMANI, geom. Mauro PETRINI
Piano di Sicurezza e Coordinamento: geom. Massimo BASTIANELLI
Indagine Geologica–Geotecnica: geol. Marco MANTOVANI

IL DIRIGENTE
Ing. Ermanno FRONTALONI

IL R.U.P.
Ing. Maurizio RONCONI


## TABELLA MATERIALI
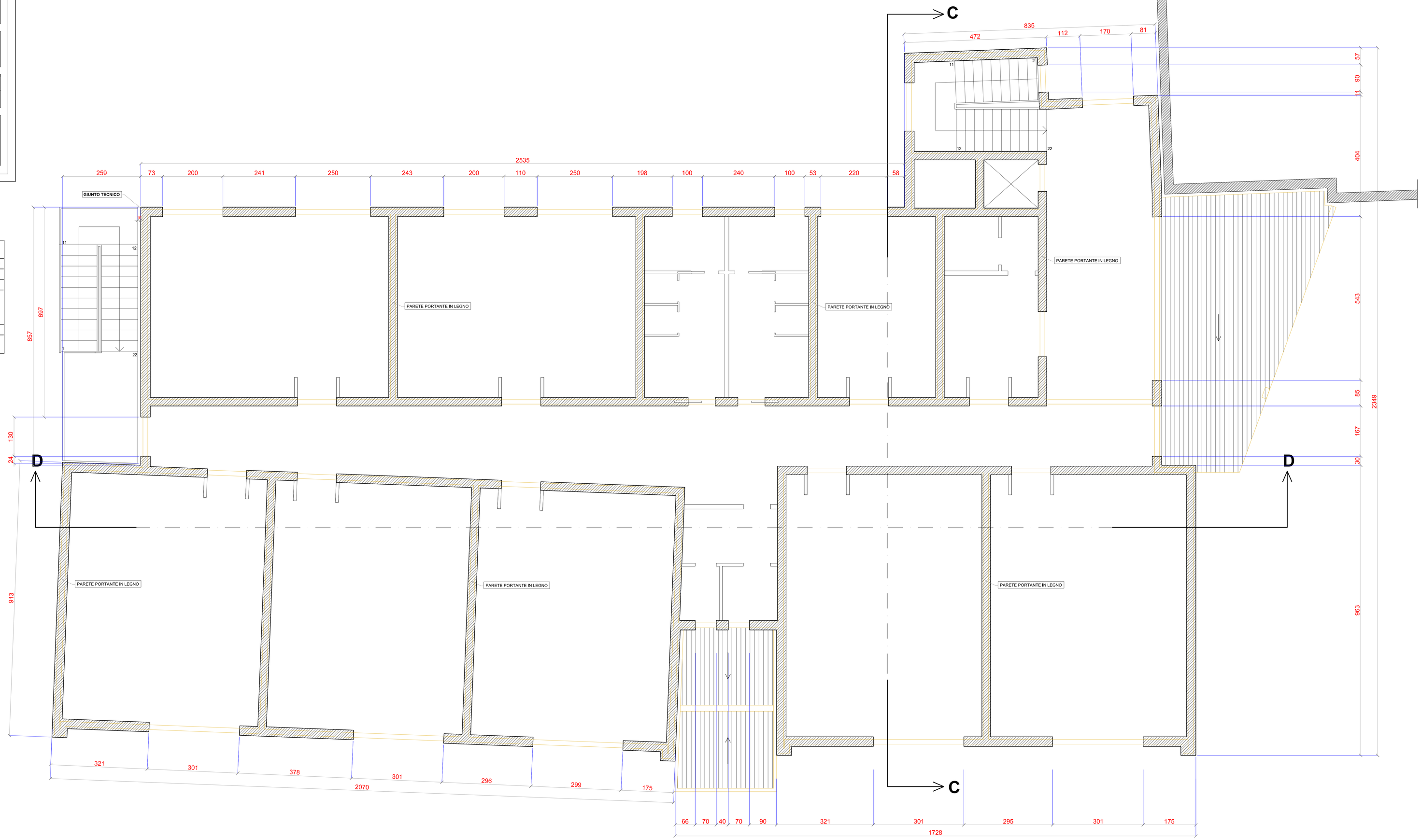
| | | |
|---|---|---|
| **CALCESTRUZZO** | FONDAZIONI, SOLAI, SOLETTE: | C 25/30 ; XC2 ; S4 |
| **ACCIAIO PER C.A.** | B 450 C | |
| **ACCIAIO PER STRUTTURE METALLICHE** | S 235/355 | |
| **GIUNTI** | Saldature:<br>Bulloni e Barre filettate:<br>Viti:<br>Chiodi:<br>Graffe: | A cordoni d'angolo<br>Viti Classe 8.8 ; Dadi Classe 8<br>Classe 8.8<br>Classe 6.8<br>Classe 8.8 |
| **LEGNO E DERIVATI** | Massiccio C 24 / Lamellare GL 24h / OSB 3 | |
| **ANCORAGGI** | Resina chimica HILTI HIT - RE 500 SD (su legno)<br>Resina chimica HILTI HIT - HY 200 A (su c.a.) | |