



## ATTO DEL CONSIGLIO

N. 28 DEL 31/03/2008

**Oggetto : MODIFICA REGOLAMENTO SERVIZI SOCIALI - ARTICOLO 12 E  
ARTICOLO 7.**

L'anno duemilaotto, il giorno trentuno, del mese di Marzo, per le ore 15:30, è stato convocato, nei modi prescritti, il Consiglio comunale in seduta ordinaria.

Nel corso della seduta il Consiglio comunale, invitato a procedere all'esame dell'argomento riportato in oggetto, approva la presente deliberazione.

Alla votazione risultano presenti n. 32 componenti del Consiglio:

AMBROGINI ANDREA	Presente	MENGARELLI CASSANDRA	Presente
BASTIANELLI FRANCESCO	Presente	MORBIDONI LORENZO	Presente
BATTISTONI ARCANGELO	Presente	NOBILI ANDREA	Presente
BENVENUTI GOSTOLI STEFANO MARIA	Presente	PASCUCCI PAOLO	Presente
BERARDINELLI DANIELE	Assente	PAVANI GIORGIO	Assente
BONVENTI LUCA	Presente	PELOSI PAOLO	Presente
BRANDONI BRUNO	Assente	PERTICAROLI LETIZIA	Assente
BRISIGHELLI MICHELE	Presente	PETRI ELENA	Presente
BUSILACCHI GIANLUCA	Presente	PIERSANTI MIRCO	Presente
CARDONI GIOVANNI	Presente	ROCCHI LIDIO	Assente
CESARINI MAURIZIO	Assente	ROSSI VINCENZO	Presente
CINTI RUGGERO	Presente	ROSSI VIRGILIO	Presente
CONTE LUIGI	Presente	SCIULLI NICOLA	Presente
FAVIA DAVID	Presente	SEDIARI PIERPAOLO	Presente
FRANCELLA ADRIO	Presente	STURANI FABIO - Sindaco	Presente
FRANZONI DIEGO	Presente	TAGLIACOZZO DANIELE	Presente
FREDDINI LIANA	Presente	TEODORI CARLA	Assente
FRISOLI GIUSEPPE	Presente	TOMASSETTI ANGELO	Presente
GNOCCHINI MARCO	Assente	URBISAGLIA DIEGO	Presente
LIBRI ELIO	Assente	ZINNI GIOVANNI	Presente
MENGANI MASSIMO	Presente		

Presiede il Presidente FRISOLI GIUSEPPE.

Partecipa il Segretario Generale RAMADU' MARIANI LORENZO.

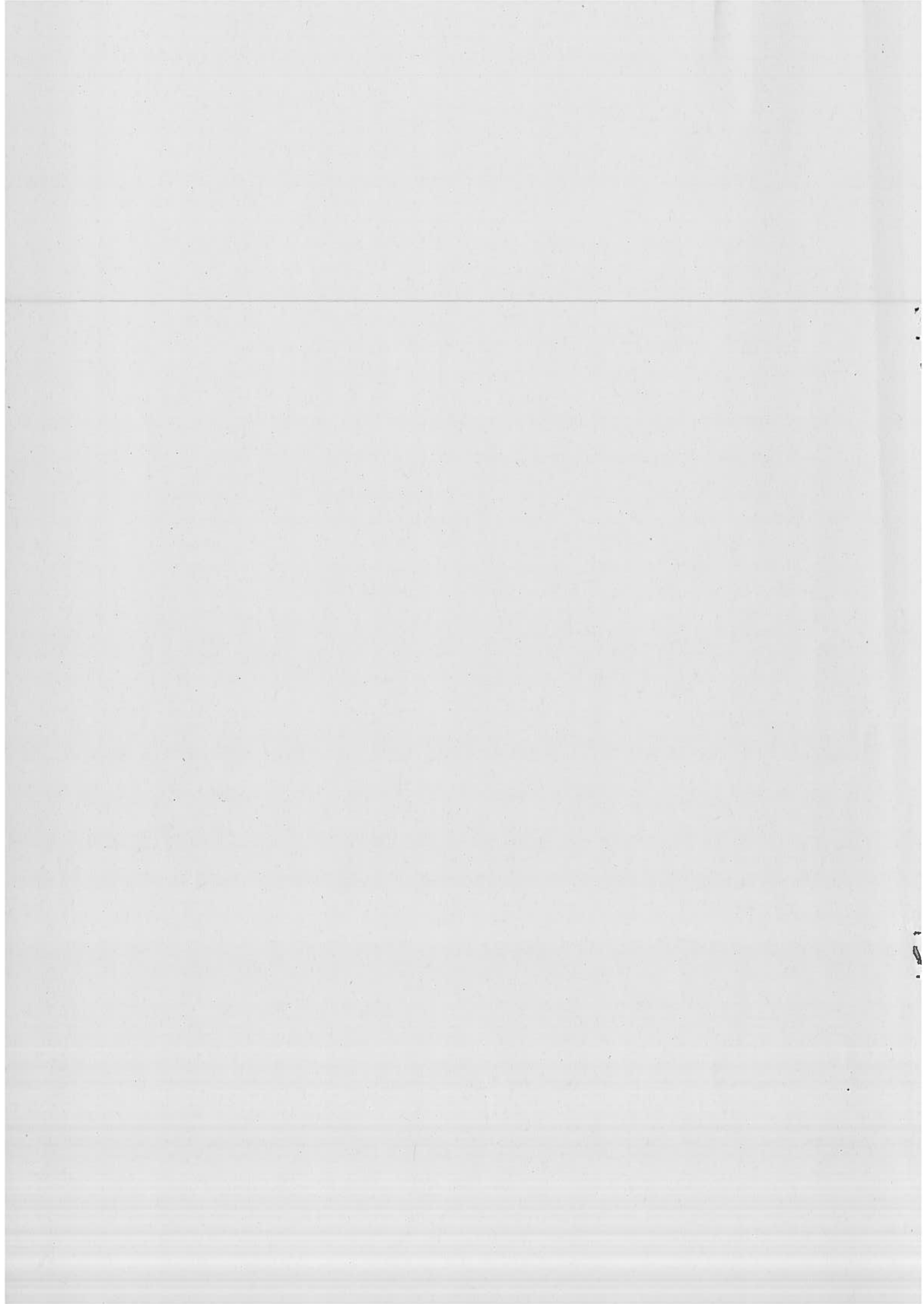

**DELIBERAZIONE N. 28 DEL 31-3-2008****OGGETTO: MODIFICA REGOLAMENTO SERVIZI SOCIALI: ART. 7 E  
ART. 12.**

Il Presidente invita il Consiglio alla trattazione dell'argomento di cui all'oggetto secondo il seguente schema di deliberazione, già distribuito a tutti i Consiglieri, proposto dalla Giunta Municipale su iniziativa dell'Assessore ai Servizi Sociali - Sanità:

*(sono presenti in aula n. 28 componenti del Consiglio)*

**IL CONSIGLIO COMUNALE**

*Premesso che:*

*con Delibera di Consiglio comunale n. 120 del 18.09.2007 è stato approvato il "Regolamento dei Servizi Sociali del Comune di Ancona";*

*in data 31/01/2008 la IV Commissione Consiliare del Comune di Ancona ha approvato l'emendamento (all.A) volto a modificare l'art. 12 del Regolamento dei Servizi Sociali - intitolato "Criteri per la determinazione della situazione economica dei richiedenti" - il cui contenuto prevede l'aggiunta di un ulteriore periodo di seguito al comma 4 del medesimo articolo che così recita: "La presente norma non si applica nel caso in cui l'ISEE del nucleo familiare anagrafico dell'assistito e, se necessario, dei parenti di cui all'art. 433 del Codice Civile, superi l'importo stabilito annualmente dalla Giunta Municipale. La partecipazione al costo del servizio da parte dei familiari è graduata in relazione al loro reddito. Per anziani non autosufficienti si intendono coloro che usufruiscono dell'indennità di accompagnamento."*

*atteso che con lettera del 07.02.2008 (all.B) a firma del Presidente della IV Commissione consiliare indirizzata a questo Servizio, si chiede di procedere alla modifica del Regolamento dei Servizi Sociali come sopra descritto;*

*considerato che a seguito di valutazioni operate da questo Servizio risulta altresì opportuno procedere alla modifica del comma 3 dell'articolo 7 del medesimo regolamento, intitolato "Procedimento istruttorio" al fine di rendere più chiaro e puntuale il procedimento di regolarizzazione della documentazione presentata dai richiedenti interventi e/o prestazioni, sostituendo il comma 3 con seguente dettato: "La eventuale documentazione mancante deve essere richiesta dal responsabile del procedimento mediante comunicazione scritta idonea a comprovarne la ricezione da parte del richiedente, accordando un termine di 15 giorni per la regolarizzazione della documentazione. La mancata regolarizzazione nel termine suddetto, comporta l'archiviazione della pratica, con relativa comunicazione scritta al richiedente della sua esclusione dall'intervento o prestazione;"*



*ritenuto che:*

*sussiste la necessità di modificare l'art. 12 del Regolamento dei Servizi Sociali, sulla scorta dell'emendamento proposto e approvato dalla IV Commissione Consiliare;*

*sussiste l'opportunità di procedere altresì alla sostituzione del comma 3 dell'art. 7 del medesimo Regolamento;*

*ritenuto che sussistono i presupposti per la dichiarazione di immediata eseguibilità del presente atto ai sensi dell'art. 134 del D.Lgs. 267/2000;*

### DELIBERA

- 1. di approvare la modifica dell'art. 12 del Regolamento dei Servizi Sociali, così come proposto e approvato dalla IV Commissione consiliare del Comune di Ancona nella seduta del 31/01/2008, prevedendo l'aggiunta di un ulteriore periodo di seguito al comma 4 che così recita: "La presente norma non si applica nel caso in cui l'ISEE del nucleo familiare anagrafico dell'assistito e, se necessario, dei parenti di cui all'art. 433 del Codice Civile, superi l'importo stabilito annualmente dalla Giunta Municipale. La partecipazione al costo del servizio da parte dei familiari è graduata in relazione al loro reddito. Per anziani non autosufficienti si intendono coloro che usufruiscono dell'indennità di accompagnamento";*
- 2. di approvare la modifica dell'art.7 del Regolamento dei Servizi Sociali, sostituendo il comma 3 con il seguente dettato: "La eventuale documentazione mancante deve essere richiesta dal responsabile del procedimento mediante comunicazione scritta idonea a comprovarne la ricezione da parte del richiedente, accordando un termine di 15 giorni per la regolarizzazione della documentazione. La mancata regolarizzazione nel termine suddetto, comporta l'archiviazione della pratica, con relativa comunicazione scritta al richiedente della sua esclusione dall'intervento o prestazione";*
- 3. di approvare pertanto il nuovo testo degli articoli 7 e 12 del Regolamento dei Servizi Sociali contenenti le suddette modifiche come risulta dal testo allegato al presente atto (all.C);*
- 4. di procedere al conseguente adeguamento alle modifiche sopra esposte dei regolamenti e/o documenti approvati in precedenza e in contrasto con il nuovo disposto degli articoli 7 e 12 del Regolamento dei Servizi Sociali.*

---

*(si richiede l'immediata eseguibilità del provvedimento)*



Ancona, 07/02/2008

*Il Responsabile del procedimento  
f.to Dott.ssa Maila Campanelli*

**sulla proposta di cui sopra si esprime:**

*li, 7-2-2008*

*Parere favorevole di regolarità tecnica  
IL DIRIGENTE DEL SERVIZIO SERVIZI SOCIALI  
EDUCATIVI - SANITA'  
f.to Dott. Franco Pesaresi*

*li, 13-2-2008*

*Si attesta che non occorre esprimere parere di regolarità contabile  
IL DIRIGENTE DEL SERVIZIO FINANZE  
f.to dott.ssa Patrizia Ruffini*

**Il Consiglio prende atto dell'acquisizione dei seguenti pareri:**

- 4<sup>a</sup> Commissione espresso in data 22-2-2008;
- 1<sup>a</sup> Circoscrizione espresso in data 27-2-2008;
- 2<sup>a</sup> Circoscrizione espresso in data 21-2-2008;
- 3<sup>a</sup> Circoscrizione espresso in data 25-2-2008;
- 4<sup>a</sup> Circoscrizione espresso in data 25-2-2008;
- 5<sup>a</sup> Circoscrizione espresso in data 21-2-2008.

Si omettono gli interventi che risultano integralmente trascritti nel verbale della seduta, fra i quali quello dell'Assessore ai Servizi Sociali che relaziona, ai fini del comma 4 dell'art. 28 del Regolamento delle Circoscrizioni, in ordine ai pareri delle Circoscrizioni contenenti proposte modificative alla delibera in approvazione.

Nessun altro dei presenti chiedendo la parola, il Presidente pone ai voti la proposta di deliberazione nel testo innanzi riportato.

La votazione, effettuata con sistema elettronico, consegue il seguente risultato:

presenti:	n. 32 (sono entrati i Consiglieri Busilacchi, Conte, Bastianelli, Cardoni e Rossi Vincenzo; è uscito il Consigliere Gnocchini)
votanti:	n. 29
contrari:	n. =
astenuti:	n. 3 Zinni, Petri, Benvenuti Gostoli

**Il Presidente proclama l'esito della votazione e pertanto:**



IL CONSIGLIO COMUNALE

APPROVA

la deliberazione nel testo sopra riportato.

---

Infine il Presidente invita il Consiglio a rendere immediatamente eseguibile, ai sensi e per gli effetti di legge, il provvedimento testè approvato.

La votazione, effettuata con sistema elettronico, consegue il seguente risultato:

presenti:	n. 30 ( <i>escono i Consiglieri Battistoni e Rossi Vincenzo</i> )
votanti:	n. 27
favorevoli:	n. 27
contrari:	n. =
astenuti:	n. 3 Zinni, Petri, Benvenuti Gostoli

Il Presidente proclama l'esito della votazione e pertanto:

IL CONSIGLIO COMUNALE

DICHIARA

il presente atto immediatamente eseguibile  
ai sensi del comma 4, dell'art. 134 del D.Leg.vo 267 del 18 agosto 2000.

\* \* \* \* \*

**SEGRETERIA DELLA 4<sup>A</sup> COMMISSIONE CONSILIARE PERMANENTE  
SERVIZI SOCIALI - SANITA' - PARI OPPORTUNITA'  
PUBBLICA ISTRUZIONE - POLITICHE PER LA CASA  
IMMIGRAZIONE**

Ancona, 31/01/2008

- Al Presidente della 4<sup>a</sup> Commissione  
Letizia Pericaroli
- All'Assessore ai Servizi Sociali  
Marida Burattini
- Al Dirigente Servizio Servizi Sociali  
Franco Pesaresi
- Alla Segreteria del Consiglio Comunale
- All'Ufficio Stampa

**Oggetto: VERBALE DEL 31/01/2008**

Il giorno 31/01/2008 si è riunita la 4<sup>a</sup> Commissione Consiliare alla presenza della presidente Letizia Perticaroli e dei consiglieri Benvenuti Gostoli, Busilacchi, Cardoni, Mengani, Pascucci, e Pelosi. Presenti anche Tagliacozzo e Urbisaglia, oltre all'Assessore Burattini e al Dirigente Pesaresi.

Il consigliere Mengani afferma l'urgente necessità di prendere in esame in maniera dettagliata il Bilancio dei Servizi Sociali, con riferimento ai singoli servizi prestati. La proposta viene accolta all'unanimità e la presidente Perticaroli propone una riunione congiunta con la Commissione Bilancio, che sarà convocata al più presto.

Si passa poi all'esame dell'emendamento presentato dal consigliere Mengani a parziale modifica di quello precedentemente approvato in Consiglio che stabiliva il totale esonero delle famiglie dal pagamento delle rette di ricovero degli anziani non autosufficienti ricoverati presso le case di cura.

Con questo nuovo emendamento, che si trasmette in calce, si propone la specificazione della condizione dell'anziano e si stabilisce una percentuale di compartecipazione ai costi del ricovero da parte dei familiari, considerando i loro redditi ISEE, secondo una tabella che dovrà essere approvata annualmente con apposito atto deliberativo di Giunta.

Dopo la discussione si passa alle votazioni :  
presenti e votanti 7

pareri favorevoli 5    pareri non favorevoli 0  
astenuti 2 (Benvenuti Gostoli e Pelosi)

La presidente Perticaroli pur non condividendo appieno l'emendamento ha votato parere favorevole perché ritenuto migliorativo rispetto al precedente.

**L'emendamento è stato approvato.**



Fra le varie ed eventuali l'assessore Burattini presenta la richiesta della segreteria Cobar - Carabinieri Marche - relativa alla riserva di posti negli Asili Nido comunali e ad uno sconto sulle rette per la frequenza al Nido Comunale. Dalla discussione emerge che la prima richiesta non è facilmente sostenibile in quanto non giustificabile rispetto alle altre forze dell'ordine operanti nel territorio, e che la seconda non è giustificabile in quanto l'Arma dei Carabinieri può richiedere al Ministero di competenza un parziale rimborso delle spese sostenute per la frequenza al Nido Comunale.

Votazioni per espressione parere su richiesta della segreteria Cobar - Carabinieri Marche:  
presenti e votanti 7.

Pareri favorevoli 0 pareri non favorevoli 7

La richiesta non è accettata.

La seduta è terminata alle ore 13.40.

d'ordine del Presidente

La segretaria

(Raffaella Formato)

## **EMENDAMENTO AL REGOLAMENTO DEI SERVIZI SOCIALI APPROVATO CON ATTO DEL CONSIGLIO N. 120 DEL 18/09/2007**

Aggiungere di seguito al comma 4 dell'art. 12 la seguente frase:

“La presente norma non si applica nel caso in cui l'ISEE del nucleo familiare anagrafico dell'assistito e, se necessario, dei parenti di cui all'art. 433 del Codice Civile, superi l'importo stabilito annualmente dalla Giunta Municipale.  
La partecipazione al costo del servizio da parte dei familiari è graduata in relazione al loro reddito.  
Per anziani non autosufficienti si intendono coloro che usufruiscono dell'indennità di accompagnamento.”







**SEGRETERIA DELLA 4<sup>a</sup> COMMISSIONE CONSILIARE  
SERVIZI SOCIALI - SANITA' - PARI OPPORTUNITA'  
PUBBLICA ISTRUZIONE - POLITICHE PER LA CASA - IMMIGRAZIONE**

Ancona, 07/02/2008

- DIRIGENTE SERVIZIO SERVIZI SOCIALI  
DOTT. FRANCO PESARESI
  
- ASSESSORE SERVIZI SOCIALI  
MARIDA BURATTINI

**Oggetto: trasmissione emendamento**

Con la presente si comunica che in data 31/01/2008 la 4<sup>a</sup> Commissione Consiliare ha approvato l'emendamento, proposto dal consigliere Massimo Mengani, relativo alla parziale modifica dell'art. 12 del Regolamento dei Servizi Sociali secondo cui deve aggiungersi di seguito al comma 4 la seguente frase: "La presente norma non si applica nel caso in cui l'ISEE del nucleo familiare anagrafico dell'assistito e, se necessario, dei parenti di cui all'art. 433 del Codice Civile, superi l'importo stabilito annualmente dalla Giunta Municipale. La partecipazione al costo del servizio da parte dei familiari è graduata in relazione al loro reddito. Per anziani non autosufficienti si intendono coloro che usufruiscono dell'indennità di accompagnamento."

Si chiede pertanto a codesto Servizio di presentare formalmente tale emendamento al Consiglio Comunale.

LA PRESIDENTE della 4<sup>a</sup> Commissione Consiliare

(Letizia Perticaroli)

*d'ordine del Presidente*

*La segretaria*

*(Raffaella Formato)*



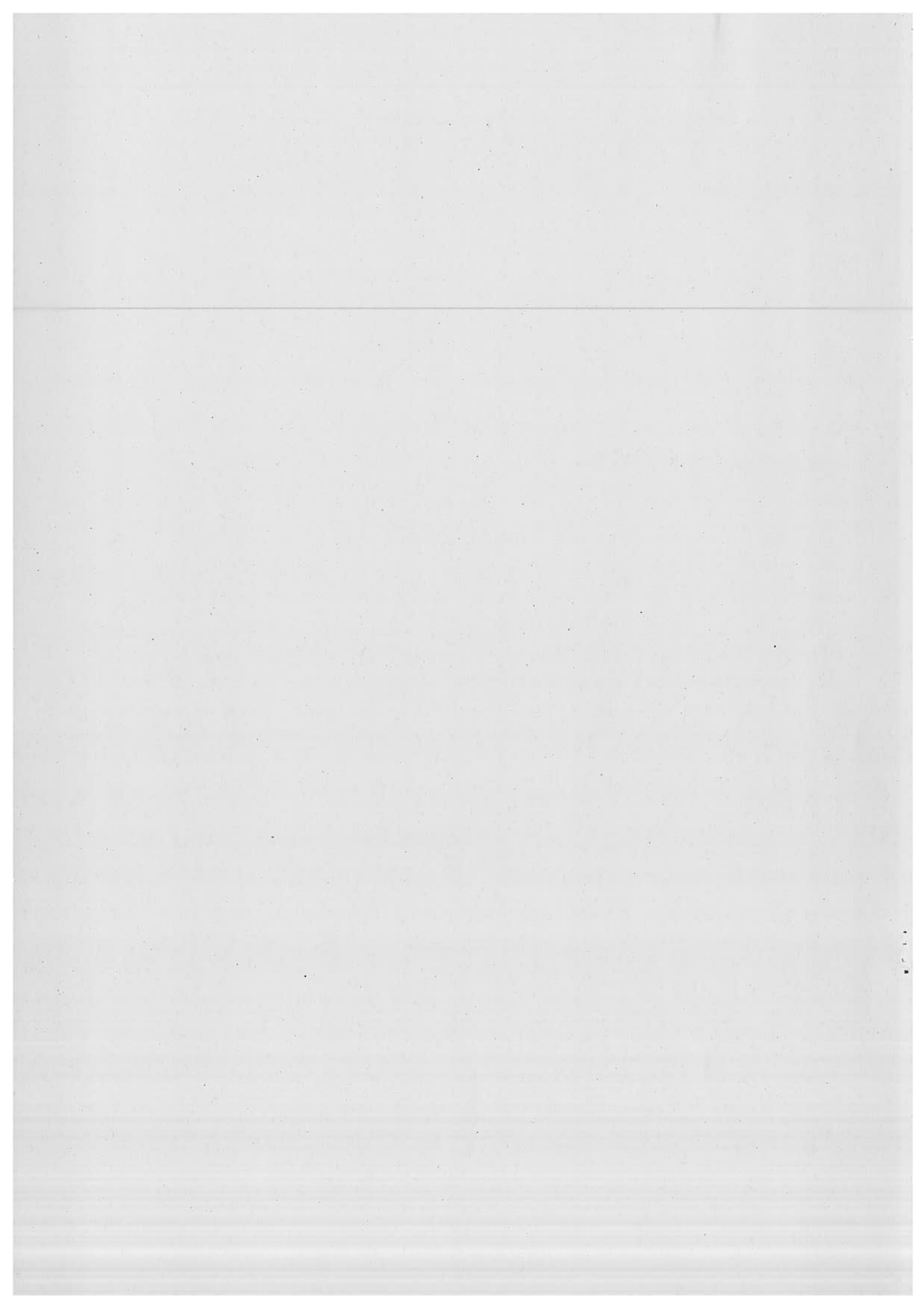

(Allegato C)

## **REGOLAMENTO SERVIZI SOCIALI - TESTO INTEGRALE ARTT. 7 E 12 MODIFICATI**

### **Art. 7 Procedimento istruttorio**

- La domanda, regolarmente protocollata, deve essere corredata di tutta la documentazione prevista.
- La domanda viene istruita in ordine cronologico dall'ufficio competente.
- **La eventuale documentazione mancante deve essere richiesta dal responsabile del procedimento mediante comunicazione scritta idonea a comprovarne la ricezione da parte del richiedente, accordando un termine di 15 giorni per la regolarizzazione della documentazione. La mancata regolarizzazione nel termine suddetto, comporta l'archiviazione della pratica, con relativa comunicazione scritta al richiedente della sua esclusione dall'intervento o prestazione.**
- L'unità operativa competente per materia, provvede all'istruttoria della pratica, effettua eventuali visite domiciliari, provvede ad integrare la documentazione con ulteriori notizie fornite dagli interessati o in possesso di altri uffici e definisce la proposta di intervento, tenendo conto della presenza o meno di un rete familiare di sostegno, in attuazione del principio di sussidiarietà.
- Per gli interventi ad alta integrazione socio-sanitaria, il progetto si avvale anche di valutazioni delle diverse professionalità presenti negli altri servizi interessati, allo scopo di inquadrare in modo completo la situazione di bisogno del richiedente.
- Nella formulazione della proposta di intervento, nonché nella definizione della misura e del costo dello stesso, si tiene conto della presenza di una rete familiare di sostegno, in attuazione del principio di sussidiarietà.
- Il dirigente del servizio o suo delegato valuta e convalida la proposta che diventa così esecutiva.
- La pratica approvata viene trasmessa agli uffici amministrativi di competenza per la formalizzazione della decisione e per l'erogazione dell'intervento.
- Le prestazioni urgenti, al fine di garantire la tempestività dell'intervento, non seguono le procedure definite nel presente articolo.

### **Art. 12 Criteri per la determinazione della situazione economica del richiedente**

- La valutazione della situazione economica di chi richiede l'intervento tiene conto di tutti i redditi e i contributi ottenuti di chi richiede la prestazione sociale agevolata.

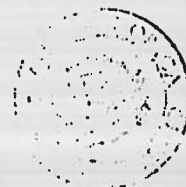

vb

- La valutazione della situazione economica di chi richiede l'intervento o la prestazione assistenziale agevolata è determinata con riferimento al nucleo familiare come definito dal D.Lgs. 109/1998 e successive modifiche ed integrazioni ed è basata sull'ISEE. L'amministrazione comunale può valutare ulteriori elementi economici rilevanti, anche se non soggetti a denuncia ai fini fiscali e/o non considerati nel calcolo dell'ISEE (pensione di invalidità, pensione sociale, accompagnamento, rendite/pensioni. Inail, ecc.), nonché gli eventuali contributi erogati dalla Regione o dal Comune (L. 431/98 - affitto, L.R. 30/98 - famiglia, libri di testo, borse di studio ecc.).
- Il reddito complessivo del richiedente la prestazione deve riferirsi all'anno dell'ultima dichiarazione IRPEF prevista dalla legislazione vigente.
- Per gli interventi rivolti a soggetti con handicap grave ai sensi della legge 104/92 e ultrasessantacinquenni non autosufficienti certificati dalle ASL, vale il principio di esclusione della facoltà degli enti erogatori di richiedere ai parenti il pagamento e dunque la contribuzione al costo del servizio deve essere stabilita sul solo reddito dell'utente richiedente la prestazione, come specificato dal d.l.s. 130/2000. La presente norma non si applica nel caso in cui l'ISEE del nucleo familiare anagrafico dell'assistito e, se necessario, dei parenti di cui all'art. 433 del Codice Civile, superi l'importo stabilito annualmente dalla Giunta Municipale. La partecipazione al costo del servizio da parte dei familiari è graduata in relazione al loro reddito. Per anziani non autosufficienti si intendono coloro che usufruiscono dell'Indennità di accompagnamento."
- La Giunta provvede con appositi atti ad individuare gli ulteriori fattori economici e la loro incidenza ai fini dell'erogazione di servizi e prestazioni.
- Il richiedente la prestazione sociale agevolata, qualora mutino sostanzialmente la composizione del nucleo familiare e/o le condizioni economiche (in aumento o in diminuzione) deve aggiornare la certificazione per consentire la corretta valutazione della situazione entro un mese dal fatto modificativo. L'Amministrazione Comunale stabilisce le modalità temporali applicative per la valutazione delle variazioni della situazione economica del nucleo familiare.
- È fatto salvo il diritto del cittadino a non essere soggetto alla valutazione della situazione economica.
- In tal caso l'accesso alle prestazioni sociali avverrà senza l'applicazione di agevolazioni tariffarie o di precedenza, successivamente disciplinate dalla Giunta Comunale.



Il presente atto viene letto, approvato e sottoscritto.

Il Presidente  
F.to FRISOLI GIUSEPPE

Il Segretario Generale  
F.to RAMADU' MARIANI LORENZO

**Certificato di pubblicazione**

Si attesta che copia del presente atto viene pubblicata all'Albo Pretorio del Comune in data odierna e vi rimarrà affissa per quindici giorni consecutivi.

Ancona, 11 APR 2008

~~Il Responsabile U.O. Consiglio~~  
~~(F.to Lolita Rosolani)~~  
IL FUNZIONARIO INCARICATO  
F. 10 (Carlini Carla)

Per copia conforme all'originale, in carta libera ad uso amministrativo.

Ancona, 11 APR 2008

~~Il Responsabile U.O. Consiglio~~  
~~(Lolita Rosolani)~~  
IL FUNZIONARIO INCARICATO  
(Carlini Carla)

**Il presente atto è divenuto esecutivo il 31/03/2008**  
ai sensi dell'art. 134 del T.U.E.L. n. 267/2000:

- essendo trascorso il decimo giorno dalla pubblicazione (comma 3)  
 per dichiarazione di immediata eseguibilità (comma 4)

**e viene trasmesso ai sottoindicati uffici per l'esecuzione:**

- |   |                          |
|---|--------------------------|
| <input type="checkbox"/> AREA SERVIZI ALLA        | <input type="checkbox"/> |
| PERSONA E ALLA FAMIGLIA                           |                          |
| <input type="checkbox"/> SERVIZIO FINANZE         | <input type="checkbox"/> |
| <input type="checkbox"/> SERVIZIO SERVIZI SOCIALI | <input type="checkbox"/> |
| <input checked="" type="checkbox"/> UO CONSIGLIO  | <input type="checkbox"/> |

