

ALLEGATO 1

Foto area



PIANTA GENERALE F. CORTE

Proprietà della ditta Tomaci Rinnà Anconitane

CORTE 88C

856

180

Proprietà della ditta Russi e C.

VIA FLAMINIA

114
esistono per

ORIENTAMENTO



SCALA DI 1:500

Compilata dal Scam
 Apostinelli Primo
 Insieme all'Albo dell'Ufficio Tecnico Com. Le
 della Provincia di
 DATA 6 Maggio 1959
 Firma: Apostinelli P.



SPAZIO RISERVATO PER LE ANNOTAZIONI D'UFFICIO

DATA
PROT. N°

1835

32/1

PIANO TERRENO

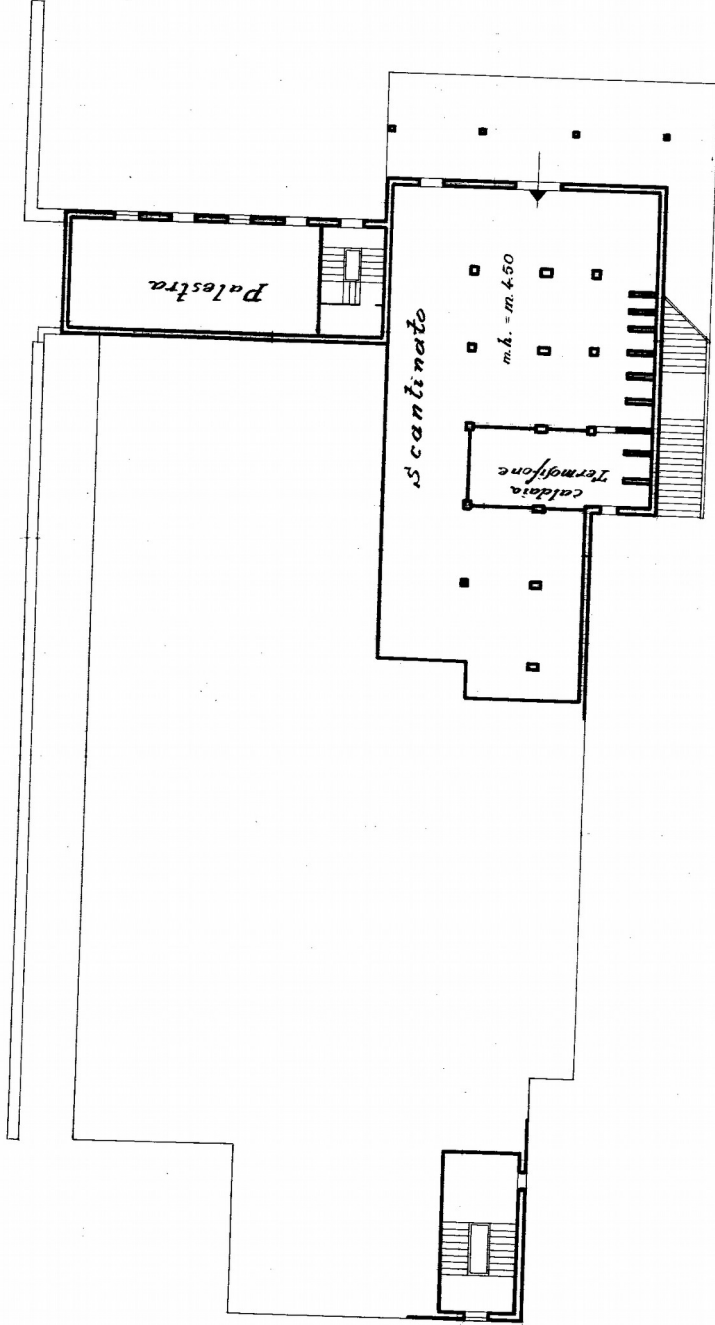

ORIENTAMENTO



SCALA DI 1:200

SPAZIO RISERVATO PER LE ANNOTAZIONI D'UFFICIO

DATA
PROT. N°

1835
32/1
33-



Compilata dal *Geometra*
Agostinelli Primo

Iscritto all'Albo degli *Uff. Tecnici Com. Le*
della *Provincia di*

DATA *6 Maggio 1959*

Firma: *Agostinelli Primo*

~~PIANO RIALZATO~~ 10

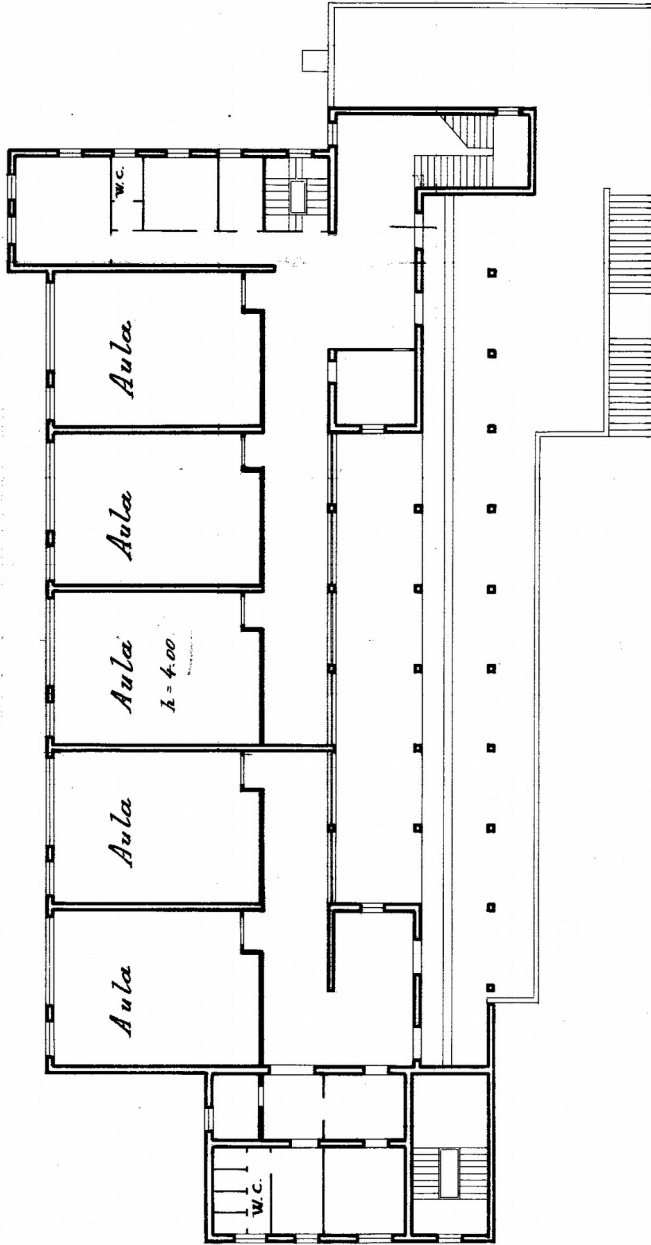

ORIENTAMENTO



SCALA DI 1:200

SPAZIO RISERVATO PER LE ANNOTAZIONI D'UFFICIO

DATA
PROT. N°

B35
32/1
33/-



Compilata dal Geometra
Agostinelli Primo
Incaricato all'Albo dei Uff. Tecnici Com.
della Provincia di...
DATA 6 Maggio 1959
Firma: Agostinelli P.

PIANO PRIMO

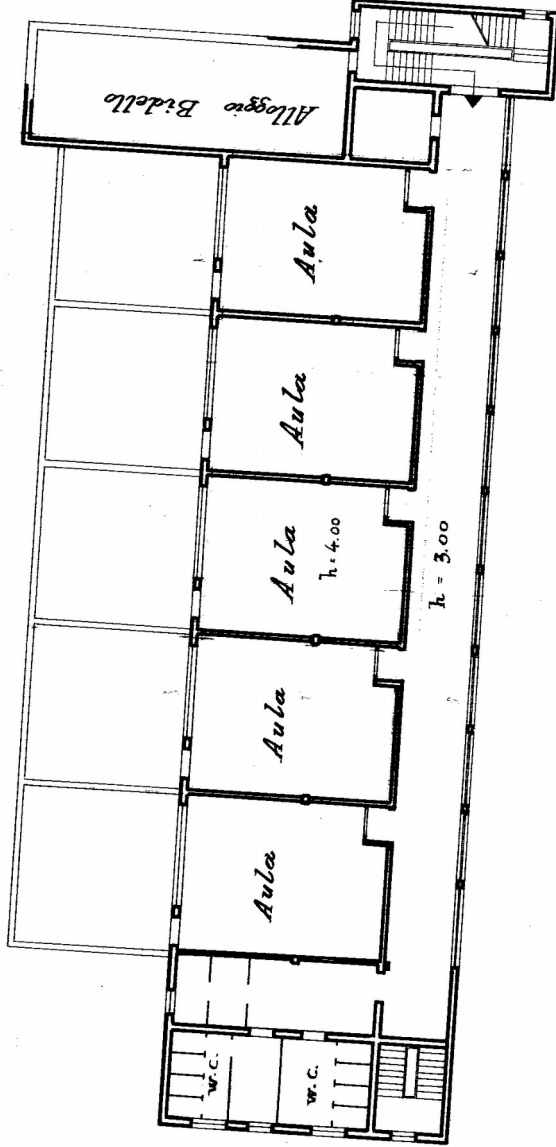

ORIENTAMENTO



SCALA 1/1.200

Compilata dal **Spomelin**
Agostinelli (Firma)
 iscritto all'Albo del **Uff. Tecnico Com. Le**
 della Provincia di **...**
 DATA **6 Maggio 1959**
 Firmata **...**

SPAZIO RISERVATO PER LE ANNOTAZIONI D'UFFICIO

DATA
PROT. N°

1835
32/1
33



ATTIVO NUMERO 100/1959